

コミュニティバスの利用状況

23年度	巡回線		南回り(火・木)		北回り(水・金)		計	
	運行数	利用者数	運行数	利用者数	運行数	利用者数	運行数	利用者数
24年 2月	21	544	7	99	9	91	37	734
24年 3月	21	799	8	156	8	233	37	1,188
23年度 計	42	1,343	15	255	17	324	74	1,922

24年度	巡回線		南回り(火・木)		北回り(水・金)		計	
	運行数	利用者数	運行数	利用者数	運行数	利用者数	運行数	利用者数
24年 4月	20	760	8	93	8	170	36	1,023
24年 5月	21	679	8	80	8	149	37	908
24年 6月	21	732	8	109	8	139	37	980
24年 7月	21	775	8	112	8	100	37	987
24年 8月	23	799	9	132	10	149	42	1,080
24年 9月	19	706	8	113	8	115	35	934
24年 10月	22	745	9	167	9	114	40	1,026
24年 11月	21	685	9	139	8	92	38	916
24年 12月	19	619	8	117	8	88	35	824
25年 1月	19	557	8	115	8	120	35	792
計	206	7,057	83	1,177	83	1,236	372	9,470

コミュニティバスの行き先の割合

3 路線 合 計

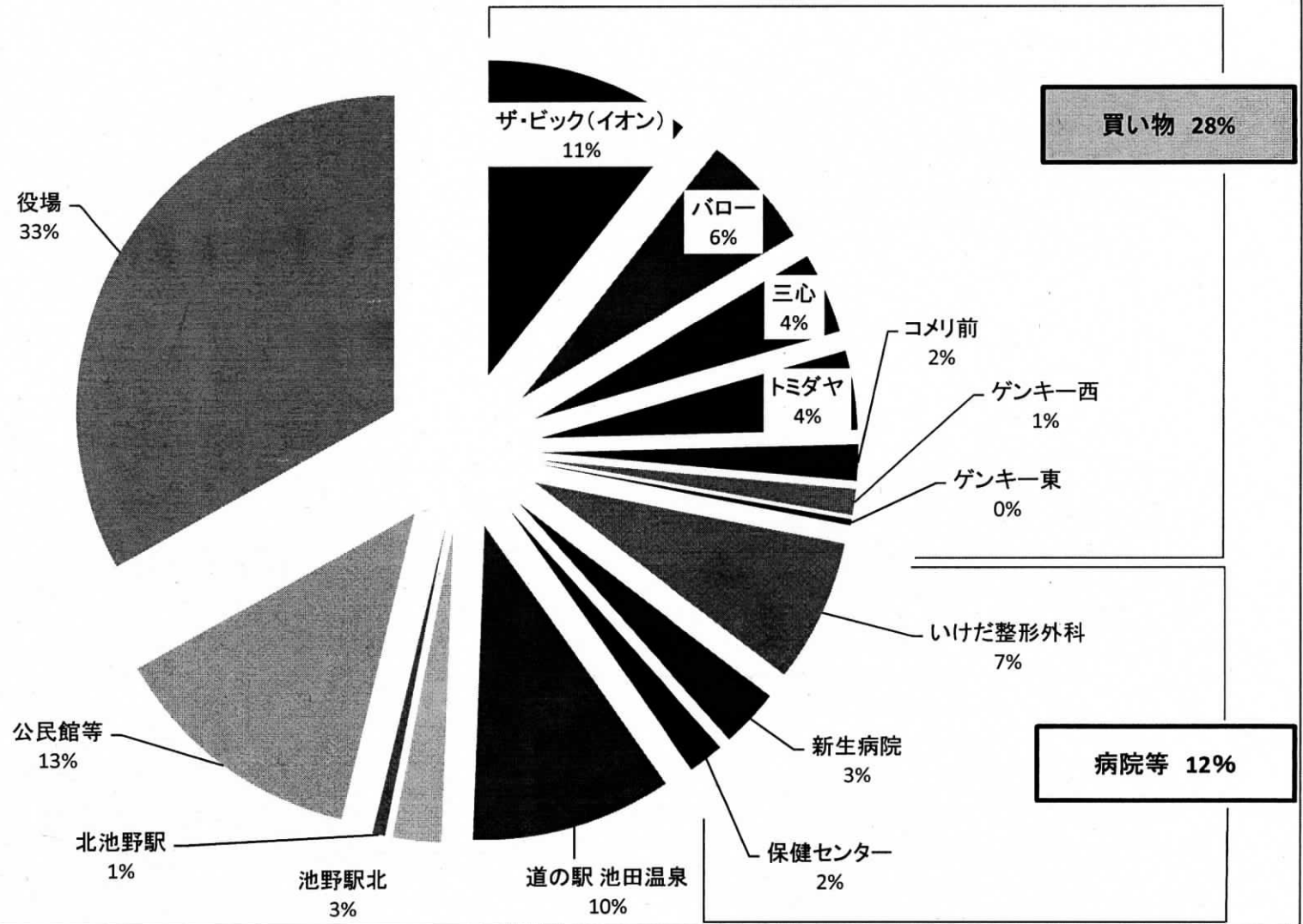

款02 総務費
項01 総務管理費

目	主な事業内容																																
6 情報管理費 79,849千円	<p>1. 情報振興事業 17,445千円 スマートフォンなどの携帯端末の急速な普及により、情報漏洩や遠隔操作ウイルスが問題となる中、行政ネットワークの安心かつ安定した運用と内部情報の保護は益々重要となっている。今年度は総合行政ネットワーク（LGWAN）の機器更新を行い、霞ヶ関WANや県を含めたネットワークのセキュリティ強化を図る。また、電子メールによる“なりすまし”への対策や日々増大する情報伝送量（トラフィック）の“見える化”を構築し、ネットワークの“ボトルネック”の早期発見と機器の監視を行い、町全体のネットワークの安定稼働に努める。 町ホームページの利便性向上への取り組みでは、職員の意識を高めてアクセスカウントの結果や住民のニーズに沿った内容の充実に取り組んでいく。</p> <p>【主な事業】</p> <ol style="list-style-type: none"> 1. 総合行政ネットワーク（LGWAN）機器更新 2. 電子メールサーバの基本ソフト（OS）更新 3. データ伝送量の“見える化”の構築 <p>【主な財源】</p> <table border="0"> <tr> <td>1. 養基組合通信システム管理費負担金</td> <td style="text-align: right;">1,566千円</td> </tr> <tr> <td>2. インターネットメール申請登録料</td> <td style="text-align: right;">1千円</td> </tr> <tr> <td>3. 揖斐郡教育センターインターネット回線等負担金</td> <td style="text-align: right;">96千円</td> </tr> <tr> <td>4. ことばの教室インターネット回線等負担金</td> <td style="text-align: right;">400千円</td> </tr> <tr> <td>5. ホームページバナー広告掲載料</td> <td style="text-align: right;">60千円</td> </tr> </table> <p>2. 情報ステーション池田事業 2,827千円 NPOと行政の協働による情報ステーション池田の運営を通して、近隣の市町村にない池田町独自のサービスとコミュニティの形成に向け努力する。 また、情報化社会の中で、インターネットの正しい活用方法について親子で学ぶ機会を提供し、今後ネット社会の中で子供たちが能力を十分発揮できるように指導する環境を提供していく。</p> <p style="text-align: right;">「情報ステーション池田」利用状況</p> <p style="text-align: right;">平成25年1月31日現在</p> <table border="1" style="width: 100%; border-collapse: collapse;"> <thead> <tr> <th></th> <th>日・回数</th> <th>利用者人数</th> </tr> </thead> <tbody> <tr> <td>情報ステーション利用者</td> <td style="text-align: center;">209日</td> <td style="text-align: center;">1,718人</td> </tr> <tr> <td>ステーション講座参加者</td> <td style="text-align: center;">95回</td> <td style="text-align: center;">426人</td> </tr> <tr> <td>シニアネットクラブ</td> <td style="text-align: center;">206回</td> <td style="text-align: center;">1,758人</td> </tr> <tr> <td>子どもIT教室参加者</td> <td style="text-align: center;">13回</td> <td style="text-align: center;">55人</td> </tr> <tr> <td style="text-align: center;">合 計</td> <td></td> <td style="text-align: center;">3,957人</td> </tr> </tbody> </table> <p>【主な事業】</p> <ol style="list-style-type: none"> 1. 情報ステーション池田の運営 2. パソコン講習会の開催 <p>【主な財源】</p> <table border="0"> <tr> <td>1. 情報ステーション池田電気・電話料</td> <td style="text-align: right;">36千円</td> </tr> <tr> <td>2. パソコン講習会受講料</td> <td style="text-align: right;">80千円</td> </tr> </table>	1. 養基組合通信システム管理費負担金	1,566千円	2. インターネットメール申請登録料	1千円	3. 揖斐郡教育センターインターネット回線等負担金	96千円	4. ことばの教室インターネット回線等負担金	400千円	5. ホームページバナー広告掲載料	60千円		日・回数	利用者人数	情報ステーション利用者	209日	1,718人	ステーション講座参加者	95回	426人	シニアネットクラブ	206回	1,758人	子どもIT教室参加者	13回	55人	合 計		3,957人	1. 情報ステーション池田電気・電話料	36千円	2. パソコン講習会受講料	80千円
1. 養基組合通信システム管理費負担金	1,566千円																																
2. インターネットメール申請登録料	1千円																																
3. 揖斐郡教育センターインターネット回線等負担金	96千円																																
4. ことばの教室インターネット回線等負担金	400千円																																
5. ホームページバナー広告掲載料	60千円																																
	日・回数	利用者人数																															
情報ステーション利用者	209日	1,718人																															
ステーション講座参加者	95回	426人																															
シニアネットクラブ	206回	1,758人																															
子どもIT教室参加者	13回	55人																															
合 計		3,957人																															
1. 情報ステーション池田電気・電話料	36千円																																
2. パソコン講習会受講料	80千円																																

款02 総務費
 項01 総務管理費

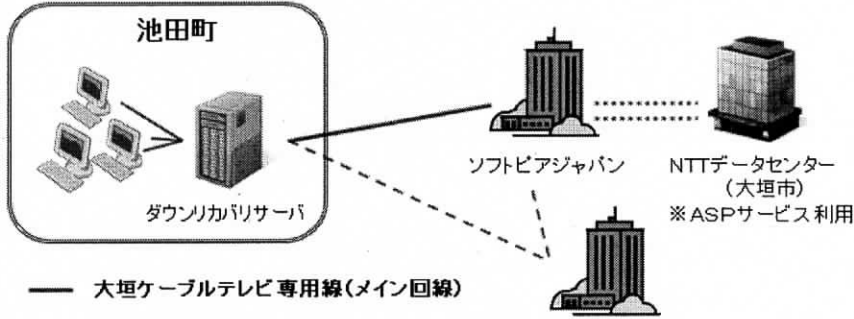
目	主な事業内容
6 情報管理費	<p>3. 電子計算事業 12,375千円 窓口での証明書発行や異動手続き等の業務が停滞しないようにすると共に、各種サーバ機器の管理とデータバックアップなど日々の管理体制を強化し、岐阜県市町村行政情報センターの“総合行政情報システム”導入に伴う住民情報や帳票データの安全な移行のための準備を行っていく。 また、県域WANとして利用している“岐阜情報スーパーハイウェイ”について、県と市町村が費用負担し今後5年間について安定的な運用に協力していく。</p> <p>【主な事業】 1. 総合行政情報システム移行に伴う事前準備</p> <p>【主な財源】 1. 養基組合財務会計システム管理費負担金 732千円 2. ことばの教室インターネット回線等負担金 182千円</p> <p>4. 新システム構築事業 47,202千円 岐阜県市町村行政情報センターの“総合行政情報システム”の導入に向け、揖斐川町・大野町・池田町の3町で、システムの共同導入に向けて作業を進める。また、帳票やシステム内容について統一可能な部分は、業務の見直しも含めて検討すると共に、システム内容に熟慮し、自己努力によって削減できる経費については削減し、住民サービスの円滑化と費用対効果を考えたシステム運用に努めていく。</p> <p>【総合行政情報ネットワーク導入に向けたスケジュール（予定）】</p> <p>【平成25年】 4月 総合行政情報システム導入への作業開始 4月～7月 基幹システム業務部会（揖斐郡3町合同） 7月～8月 基幹システム操作研修会（揖斐郡3町合同） 8月中旬 基幹システム仮稼働 9月下旬 基幹業務システム本稼働</p> <p>※稼働するシステム（住民記録・税務・福祉・水道・住宅・選挙） ※内部情報系（財務会計システムは平成26年度導入） 但し、人事給与システムは平成26年1月より稼働</p> <p>【総合行政情報ネットワーク構築図】</p>  <p>池田町 ダウンリカバリサーバ</p> <p>ソフトピアジャパン NTTデータセンター（大垣市） ※ASPサービス利用</p> <p>岐阜県庁</p> <p>— 大垣ケーブルテレビ専用線(メイン回線) - - - 岐阜情報スーパーハイウェイ(バックアップ回線)</p> <p>※災害など長時間の回線トラブルが起こった場合は自庁のダウンリカバリサーバで業務を行う</p>

平成25年度 町税収入(当初予算)総括表

(単位:千円)

区 分	細 目	本年度	平成24年度	比 較		構成比
				増 減	対 比	
1. 町 民 税	個 人 分	1,085,405	1,085,284	121	0.0 %	39.5 %
	法 人 分	141,958	135,121	6,837	5.1 %	5.2 %
	計	1,227,363	1,220,405	6,958	0.6 %	44.7 %
2. 固定資産税	土 地	497,387	497,307	80	0.0 %	18.1 %
	家 屋	581,170	575,114	6,056	1.1 %	21.2 %
	償却資産	275,821	269,720	6,101	2.3 %	10.1 %
	計	1,354,378	1,342,141	12,237	0.9 %	49.4 %
	交付金及び納付金	4	4	0	0.0 %	0.0 %
	合 計	1,354,382	1,342,145	12,237	0.9 %	49.4 %
3. 軽自動車税		52,829	50,796	2,033	4.0 %	1.9 %
4. 町たばこ税		110,000	109,688	312	0.3 %	4.0 %
5. 鉱 産 税		484	480	4	0.8 %	0.0 %
計		2,745,058	2,723,514	21,544	0.8 %	100.0 %

区 分	細 目	本年度	平成24年度	増 減	対 比
滞納繰越分	町 民 税	2,600	2,600	0	0.0 %
	固定資産税	2,700	2,700	0	0.0 %
	軽自動車税	28	30	△ 2	△ 6.7 %
計		5,328	5,330	△ 2	△ 0.0 %

区 分	本年度	平成24年度	増 減	対 比
合 計	2,750,386	2,728,844	21,542	0.8 %

1. 町民税

(1) 個人町民税

(単位:千円)

区分	細目	課税基本納税義務者数	税率	調定見込額	収入歩合 (%)	本年度収入 見込額	平成24年度	比較	
								増減	対比
現年度課税分	均等割	11,993 人	3,000円	35,979	98.5	35,439	35,288	151	0.4 %
	所得割		6%	1,065,956	98.5	1,049,966	1,049,996	△ 30	△ 0.0 %
	合計			1,101,935	98.5	1,085,405	1,085,284	121	0.0 %
滞納繰越分	個人町民税			20,000	12.5	2,500	2,500	0	0.0 %

(2) 法人町民税

(単位:千円)

区分	細目	課税基本納税義務者数	税率	調定見込額	収入歩合 (%)	本年度収入 見込額	平成24年度	比較	
								増減	対比
現年度課税分	均等割1号法人	301 社	50	15,050					
	均等割2号法人	5 社	120	600					
	均等割3号法人	68 社	130	8,840					
	均等割4号法人	7 社	150	1,050					
	均等割5号法人	15 社	160	2,400					
	均等割6号法人	5 社	400	2,000					
	均等割7号法人	23 社	410	9,430					
	均等割8号法人	1 社	1,750	1,750					
	均等割9号法人	3 社	3,000	9,000					
	計	428 社		50,120	98.5	49,368	50,973	△ 1,605	△ 3.1 %
	法人税割			12.3%	94,000	98.5	92,590	84,148	8,442
合計				144,120		141,958	135,121	6,837	5.1 %
滞納繰越分	法人町民税			400	25	100	100	0	0.0 %

2. 固定資産税

(1) 土地・家屋・償却資産

(単位:千円)

区 分	細 目	地 積・床 面 積 (㎡)				課 税 標 準 額				税 率	調定見込額	収入歩合 (%)	本年度収入見込額	平成24年度	比 較	
		本 年 度	平成24年度	増 減	前 年 比	本 年 度	平成24年度	増 減	前 年 比						増 減	対 比
土 地	田	9,074,127	9,090,396	△ 16,269	△ 0.2 %	960,241	959,782	459	0.0 %							
	畑	1,631,779	1,629,111	2,668	0.2 %	75,208	69,204	6,004	8.7 %							
	宅 地	4,701,321	4,692,330	8,991	0.2 %	29,911,816	29,834,124	77,692	0.3 %							
	山 林	4,143,818	4,220,894	△ 77,076	△ 1.8 %	63,557	64,713	△ 1,156	△ 1.8 %							
	そ の 他	820,740	829,312	△ 8,572	△ 1.0 %	5,057,866	5,135,121	△ 77,255	△ 1.5 %							
	計	20,371,785	20,462,043	△ 90,258	△ 0.4 %	36,068,688	36,062,944	5,744	0.0 %	1.4/100	504,962	98.5	497,387	497,307	80	0.0 %
家 屋	家 屋	2,003,090	1,997,488	5,602	0.3 %	43,389,926	43,072,391	317,535	0.7 %	1.4/100	軽減(△17,438) 590,020	98.5	581,170	575,114	6,056	1.1 %
償却資産	町長決定分					16,150,300	15,832,076	318,224	2.0 %	1.4/100	226,104	98.5	222,712	218,324	4,388	2.0 %
	配 分					3,793,508	3,671,168	122,340	3.3 %	1.4/100	53,109	100	53,109	51,396	1,713	3.3 %
	計					19,943,808	19,503,244	440,564	2.3 %		279,213		275,821	269,720	6,101	2.3 %
合 計						99,402,422	98,638,579	763,843	0.8 %		1,374,195		1,354,378	1,342,141	12,237	0.9 %
滞納繰越分											30,000	9	2,700	2,700	0	0.0 %

(2) 国有資産所在市町村交付金及び納付金

(単位:千円)

区 分	課 税 標 準 額				税 率	調定見込額	収入歩合 (%)	収 入 見込額
	本 年 度	平成24年度	増 減	前 年 比				
県 官 舎	305	322	△ 17	△ 5.3 %	1.4/100	4	100	4
合 計	305	322	△ 17	△ 5.3 %		4	100	4

3. 軽自動車税

(単位:千円)

区分	細目	課税基本 台数	税率 (円)	調定見込額	収入歩合 (%)	本年度収入 見込額	平成24年度	比較	
								増減	対比
現 年 課 税 分	原動機付	50cc以下	779	1,000	779				
		90cc以下	70	1,200	84				
		125cc以下	90	1,600	144				
	小型特殊	ミニカー	22	2,500	55				
		農耕用	107	1,600	171				
		リフト	83	4,700	390				
	軽自動車	二輪	230	2,400	552				
		三輪	1	3,100	3				
		四輪貨物	2,325	4,000	9,300				
		四輪貨物営業用	24	3,000	72				
		四輪乗用	5,757	7,200	41,450				
		二輪小型自動車	292	4,000	1,168				
		ポータトレーラー	23	2,400	55				
		合計	9,803		54,224				
		身体障害者等減免分	92		590				
	差引合計	9,711		53,634	98.5	52,829	50,796	2,033	4.0%
	滞納繰越分			284	10	28	30	△ 2	△ 6.7%

4. 町たばこ税

(単位:千円)

区分	売上本数	平均税率	調定見込額	収入歩合 (%)	本年度収入 見込額	平成24年度	比較	
							増減	対比
たばこ	24,353千本	4,517/ 1,000	110,000	100	110,000	109,688	312	0.3%

5. 鉱産税

(単位:千円)

月産算出価格	課税標準額	税率	調定見込額	収入歩合 (%)	本年度収入 見込額	平成24年度	比較	
							増減	対比
200万円以下	39,200	0.7/ 100	274	100	274	168	106	63.1%
200万円超える	21,000	1.0/ 100	210	100	210	312	△ 102	△ 32.7%
合計	60,200		484		484	480	4	0.8%

戸 籍 ・ 住 民 記 録 関 係 資 料 (平 成 2 5 年 度)

1. 世帯数及び人口(各年1月1日現在)

(単位:人)

年	日 本 人			外 国 人			人 口			世 帯 数	左欄の内 外国人 純世帯
	男	女	計	男	女	計	男	女	計		
平成20年	12,121	12,556	24,677	112	246	358	12,233	12,802	25,035	7,505	270
平成21年	12,173	12,581	24,754	127	253	380	12,300	12,834	25,134	7,647	284
平成22年	12,177	12,560	24,737	113	188	301	12,290	12,748	25,038	7,622	196
平成23年	12,167	12,590	24,757	111	180	291	12,278	12,770	25,048	7,671	185
平成24年	12,147	12,622	24,769	99	179	278	12,246	12,801	25,047	7,751	163
平成25年	12,101	12,551	24,652	103	192	295	12,204	12,743	24,947	7,852	185

外国人登録者数(平成25年1月1日現在)

(単位:人)

韓国及朝鮮	17	ベトナム	0	アメリカ	3	ペルー	2
中国	171	パラグアイ	5	イギリス	1	スリランカ	1
フィリピン	28	インドネシア	3	ウクライナ	0	ルーマニア	0
ブラジル	58	タイ	5	ドイツ	1	ベルギー	0

2. 人口動態(各年1月1日～12月31日)

(単位：人)

年	自然動態		社会動態		増減
	出生	死亡	転入等	転出等	
平成20年	209	200	752	684	77
平成21年	190	204	720	723	△17
平成22年	215	229	672	638	20
平成23年	203	234	653	610	12
平成24年	188	226	954	738	178

※平成23年までは日本人のみであり、平成24年は住民基本台帳法の改正により外国人も住民基本台帳に登録されたため、外国人を含む。

3. 本籍及び本籍人口数(各年1月1日現在)

(本籍数単位：戸籍 本籍人口単位：人)

年	平成21年	平成22年	平成23年	平成24年	平成25年
本籍数	9,862	9,899	9,947	10,009	10,037
本籍人口	26,261	26,279	26,290	26,368	26,340

4. 戸籍届出等事件数(各年1月1日～12月31日)

(単位：件)

年	出生	死亡	婚姻	離婚	転籍	訂正	その他	計
平成20年	277	223	304	54	103	22	137	1,120
平成21年	325	242	310	72	118	23	146	1,236
平成22年	331	275	274	63	97	12	117	1,169
平成23年	337	265	322	67	98	20	156	1,265
平成24年	313	272	323	63	84	25	146	1,226

－本籍人届出・非本籍人届出及び他市町村が受理し送付されてきた届出の集計－

5. 窓口における謄抄本及び各種証明交付件数(各年の前年11月～当年10月)

(単位：件)

年	戸籍	住民登録	印鑑証明	印鑑登録	身分証明	その他証明	計	増加率(%)
平成20年	6,697	11,219	9,633	880	273	26	28,728	95.73
平成21年	6,611	11,040	9,084	847	268	64	27,914	97.17
平成22年	6,436	10,387	8,332	801	276	91	26,323	94.30
平成23年	6,318	10,151	8,449	816	253	86	26,073	99.05
平成24年	6,334	10,128	8,041	765	282	83	25,633	98.31

－公用無料交付及び閲覧件数除く－

★平成25年度手数料見込額

種別	件数(件)	手数料	種別	件数(件)	手数料	種別	件数(件)	手数料
戸籍	3,912	(千円)	住民票	9,426	(千円)	印鑑登録	764	(千円)
除籍	2,248	3,478	戸籍附票	714	2,028	印鑑証明	7,928	1,786
戸籍記載事項	93		閲覧	0		身分証明	276	
			その他証明			88		

6. 広域住民票等相互発行件数(前年11月～当年10月)

種別	池田町受付分	
	件数(件)	手数料(円)
住民票の写し等	57	14,500
戸籍謄抄本	382	171,900
除籍・改製原戸籍謄抄本	35	26,250
その他(印鑑証明等)	36	8,900

7. 本人確認情報処理件数（住民基本台帳ネットワークシステム）

（平成24年1月1日～12月31日）

異 動 事 由	件 数 (件)
転 入	609
出 生	188
職権記載等	10
転 出（受理通知含む）	1,351
死 亡	226

異 動 事 由	件 数 (件)
職権消除等	4
転 居	353
職権修正等	169
住民票コードの変更請求	0
住民票コードの職権記載等	0

8. 住民基本台帳カード発行、住民票の広域交付、転入出の特例件数（住民基本台帳ネットワークシステム）

（平成24年1月1日～12月31日）

業 務 名	発行件数(件)
住民基本台帳カード（写真なし）の発行	29
住民基本台帳カード（写真付き）の発行	17
住民票の広域交付（他市町村の住民票を池田町で発行）	2
住民票の広域交付（池田町の住民票を他市町村で発行）	2
転入出の特例	1

清掃事業関係資料(平成25年度)

1. じんかい処理事業の状況

	一 般 可 燃 物	一 般 不 燃 物	資 源 ゴ ミ
直営・委託の別	業者委託・(株)池田環境保全	業者委託・(株)池田環境保全	業者委託・(株)池田環境保全
収集区域	全 域	全 域	全 域
収集方法	ステーション方式(指定ポリ袋)	ステーション方式	ステーション方式
収集回数	通 年・毎週2回(町内2地区)	月1回(その他不燃物)	月1回 (ガラスびん・金属・ペットボトル・プラ容器)
処理方法	焼 却 (西濃環境保全センター)	中間処理(イー・ステージ(株)長野県小諸市) 埋立処理((株)アシスト 山形県村山市)	再資源化
収集手数料	小サイズ… 1袋30円(袋代含む) 大サイズ… 1袋40円(袋代含む)	無 料	無 料

2. ごみ処理委託事業

	粗 大 ご み			瓦 礫 類
	可燃性粗大ごみ	金属製粗大ごみ	布団・絨毯等	瓦・コンクリート等
収集・直接搬入の別	直接搬入	直接搬入	直接搬入	直接搬入
処理方法	焼却処理	リサイクル処理	リサイクル処理	リサイクル処理
処理手数料	10kg当たり 50円	10kg当たり 100円	1枚当たり 1,000円	10kg当たり 100円

3. ゴミ搬出状況等(H23年度)

搬出先	品 目	搬 出 量	処 理 費
野村興産(株)	廃蛍光管・廃乾電池	10,240kg	1,249,804円
イー・ステージ(株)	不燃物(ガラス・陶磁器等)	78,180kg	5,607,617円
	不燃系粗大ゴミ	15,520kg	

4. リサイクルセンター搬入状況(H23年度)

No.	受 入 品 目	搬 入 量	No.	受 入 品 目	搬 入 量
1	新 聞 紙 ・ チ ラ シ	335,690kg	6	缶 類	18,390kg
2	段 ボ ー ル	224,850kg	7	発 泡 ス チ ロ ー ル	9,854kg
3	雑 紙 類	302,830kg	8	プ ラ ス チ ッ ク 製 容 器 包 装	95,620kg
4	織 維 類	144,950kg	9	ガ ラ ス び ん	56,724kg
5	ペ ッ ト ボ ト ル	78,840kg			

5. 西濃環境保全センター可燃物搬入状況

	平成19年度	平成20年度	平成21年度	平成22年度	平成23年度	前年度比
搬 入 量	4,624t	4,542t	4,590t	4,604t	4,598t	99.87%

6. 西濃環境整備組合分賦金(平成25年度)

(1) ゴミ処理関係

	平成23年4月～平成24年3月		平成22年国勢調査		運 営 費 分 賦 金 額 内 訳			
	搬 入 量	搬 入 率	人 口	人 口 率	償 還 金 割	運 営 費 割	施 設 整 備 基 金 割	分 賦 金 合 計
池 田 町	4,598t	8.70%	24,980人	9.08%	23,972千円	70,690千円	2,627千円	97,289千円
組 合 合 計	52,827t	100.00%	275,207人	100.00%	273,763千円	779,181千円	30,000千円	1,082,944千円

(2) プール関係

	搬 入 量 割	人 口 割	均 等 割	分 賦 金 合 計
池 田 町	1,872千円	476千円	34千円	2,382千円
組 合 合 計	28,795千円	4,742千円	340千円	33,877千円

7. し尿処理状況

(イ) 許可業者

許 可 業 者 名	所 在 地	許可年月日	許 可 区 域
浄化槽汚泥	(有)池田清掃	池田町田畑304-1	S38.4.1 池田町全域 (但、し中央清掃許可区域を除く)
	中央清掃(株)	大垣市高屋町2-3-1	S40.4.1 イノアックエラストマー(株) 新生病院・東神電工(株) サンビレッジ新生苑 養老鉄道(株) (北池野駅及び池野駅)

(ロ) 大垣衛生センター投入量(前年11月～当該年10月)

	平成22年 (H21年11月～H22年10月)		平成23年 (H22年11月～H23年10月)		平成24年 (H23年11月～H24年10月)	
	投入量	前年度比	投入量	前年度比	投入量	前年度比
池 田 町	18,126kl	102.65%	17,468kl	96.37%	17,136kl	98.10%
大垣衛生 センター	128,310kl	98.85%	126,389kl	98.50%	124,666kl	98.64%

(ハ) 大垣衛生センター分賦金(運営費分賦金)

	投入量割	均 等 割	合 計
池 田 町	103,232千円	4,391千円	107,623千円
大垣衛生 センター	750,781千円	39,519千円	790,300千円

社会福祉関係

(1) 生活保護費支給状況

支給年月	世帯数 <small>世帯</small>	生活扶助		住宅扶助		教育扶助			一時扶助 <small>円</small>	合計 <small>円</small>
		人員 <small>人</small>	金額 <small>円</small>	人員 <small>人</small>	金額 <small>円</small>	人員 <small>人</small>	一般分 <small>円</small>	給食分 <small>円</small>		
H23.2	32	24	1,400,841	14	322,800	3	33,010	0	94,764	1,851,415
H24.2	28	24	1,425,575	13	294,300	3	33,090	0	86,764	1,839,729
H25.2	29	25	1,483,248	13	317,200	3	33,000	0	10,240	1,843,688

(2) 身体障がい者・障がい程度分類

(単位:人)

等級	1	2	3	4	5	6	計
人数	242	139	222	182	72	63	920

(H24. 3月末現在)

(3) 知的障がい者・障がい程度分類

(単位:人)

等級	A (A1,A2)	B1	B2	計
人数	74	57	38	169

(H24. 3月末現在)

(4) 精神障がい者・障がい程度分類

(単位:人)

等級	1級	2級	3級	計
人数	39	62	3	104

(H24. 3月末現在)

(5) 池田町障害者福祉給付金

予算額

12,690 千円(年2回支払)

身体障害者手帳	療育手帳	保健福祉手帳	給付金 (年額)	該当者 (人)	25年度見込
1級、2級	A1・A2 (A)	1級、2級	18,000円	1級— 270 2級— 200 A — 72	560 人
3級	B1	3級	9,000円	3級— 227 B1— 57	290 人

(6) 社会福祉事業

項 目	事 業 内 容	予算額	財源内訳	
		千円		千円
1 福祉センター 指定管理事業	<ul style="list-style-type: none"> ・法人運営事業 ・地域福祉推進事業 ・病児・病後児保育事業、コミュニティママ子育てサポート事業 	7,233	国	143
		185	県	2,692
		4,325	町	8,908
2 社会福祉協議会 助成事業	<p>高齢者の生きがい、社会的弱者の生活安定と福祉の向上及びボランティアの啓蒙を図り、町民総ぐるみでの「心のふれあう福祉のまちづくり」を積極的に支援する。</p>	18,871	町	18,871
3 地域生活支援 事業	<p>身体障がい者・知的障がい者・精神障がい者・障がい児に対する相談支援・移動支援・日常生活用具の給付・自動車改造等を行い福祉の増進を図る。</p>	16,709	国 県 町	5,825 2,912 7,972
4 自立支援給付 事業	<p>身体障がい者・知的障がい者・精神障がい者の障害福祉サービス(介護給付、訓練等給付)に対する自立支援給付費の決定、支給を行う。 身体障がい者の日常生活や社会生活の向上を図るため、その失われた身体機能や損傷のある身体機能を補うための用具(補装具)の交付及び修理を行う。</p>	202,158	国 県 町	101,075 50,535 50,548
5 障害児通所支援 事業	<p>障害児の日常生活における基本的な動作の指導、知識技能の付与、集団生活への適応訓練を支援する。</p>	26,091	国 県 町	11,984 5,992 8,115

(7)福祉医療費助成事業

単位:千円

	重 度 心 身 障 害 者		乳 幼 児		児 童 ・ 生 徒 等		母 子 ・ 父 子	
対象者	重度心身障害者(児) ①身体障害者手帳の交付を受け1級から3級までの者 ②療育手帳の交付を受けている者で、中度以上の知的障がい者 ③精神障害者手帳の交付を受け、1、2級の者 ④特別項症から第4項症までの戦傷病者で身体障害者手帳の交付を受け、級別が4級である者 県補助対象 784名		就学前の児 (県補助) 外来…乳幼児 入院…乳幼児 県補助対象 1,346名		児童・生徒等であつ18歳未満である者 (年齢区分) 児 童…小学生 生 徒…中学生・高校生等 (町単独補助) 外来…小学生・中学生・高校生等 入院…小学生・中学生・高校生等 町単独対象 3,163名		母子・父子家庭等で18歳未満の児童・生徒等を扶養している父母及びその児童・生徒等 県補助対象 494名	
所得制限等	特別児童扶養手当支給の所得制限額を準用		所得制限無し		所得制限無し		児童扶養手当支給の所得制限額を準用	
助成費	保険診療費のうち自己負担相当額		同 左		同 左		同 左	
助成方法	現 物 給 付 (窓口無料)		同 左		同 左		同 左	
助成額	県補助対象	101,238	県補助対象	53,686	県補助対象	—	県補助対象	18,692
	町単独	—	町単独	—	町単独	83,819	町単独	—
負担区分	県 1/2	町 1/2	県 1/2	町 1/2	県	町	県 1/2	町 1/2
助成内訳	48,623	52,615	26,530	27,156	—	83,819	9,302	9,390
予算額	101,238		53,686		83,819		18,692	

児童福祉関係

(1) 子育て支援関連事業

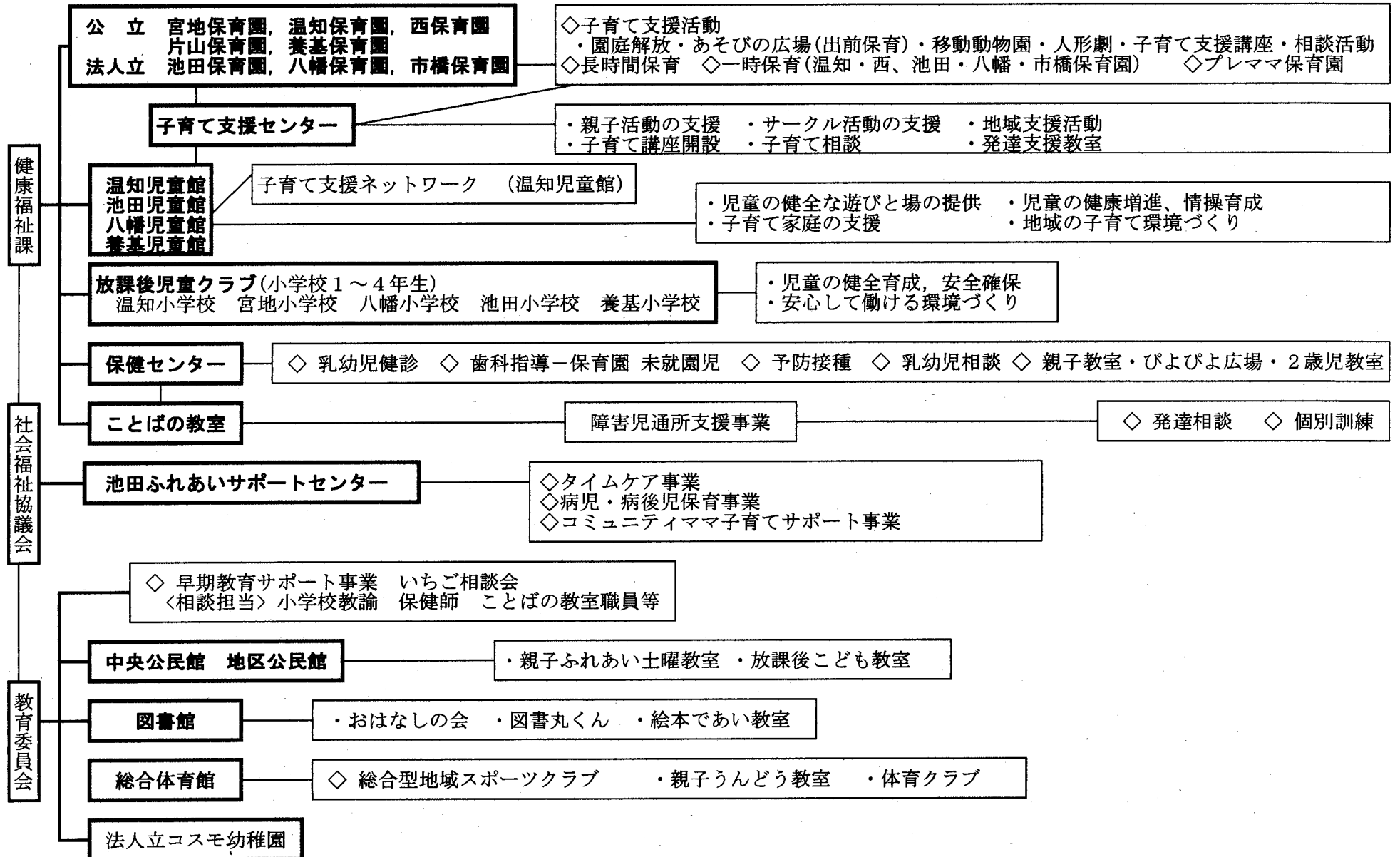

(2)平成25年度園児数(見込み)

①公立保育園

(人)

保育園	定員	0才児	1才児	2才児	3才児	4才児	5才児	計
宮地保育園	60	2	4	7	7	14	16	50
温知保育園	180	1	14	17	42	47	43	164
西保育園	130	5	5	15	33	26	34	118
片山保育園	100	2	11	8	28	25	24	98
計	470	10	34	47	110	112	117	430
養基保育園	120	1	12	11	36	21	18	99

②私立保育園

(人)

保育園	定員	0才児	1才児	2才児	3才児	4才児	5才児	計
池田保育園	110	0	6	11	23	32	29	101
八幡保育園	60	1	3	6	10	12	20	52
市橋保育園	90	2	11	7	16	21	29	86
計	260	3	20	24	49	65	78	239

(3)児童クラブ (平成24年度実績 平均)

(人)

場 所	児 童 数	指 導 員 数
宮地小学校	11	2
温知小学校	48	3
八幡小学校	41	3
池田小学校	23	2
計	123	10
養基小学校	34	3

○児童クラブ保育料

月額 5,000円(ただし7,8月は下記のとおり)

	夏休みを含み利用	夏休みのみ利用
7月	6,000円	3,000円
8月	8,000円	8,000円

(4)池田町地域子育て支援センター

開設日	月曜日～金曜日 午前8時30分～午後5時30分	土曜日 年4回 午前8時30分～午前11時30分「おひさま広場」
内 容	親子ひろば(かんがるー)(毎週火・木曜日)、子育て講座(月2回)、子育て相談(随時)、サークル活動(毎週金曜日)	
	子育てに関する情報提供、池田町発達支援教室「うさちゃんひろば」月1回	
	1/2(6か月)バースディ事業、プレママ保育園(年4回) 妊婦、未就園児の保護者対象	
	地域支援活動、児童館と合同イベント、ぴよぴよ広場(保健センター)、乳児健診時、両親学級保育指導(保健センター)	
対象者	未就園児の親子	
担当保育士	2人	

(5) 私立保育園に対する主な助成 (単位:千円)

区 分	金 額
延長保育促進事業費補助金	9,706
地域活動事業補助金	540
低年齢児年度途中受入促進事業費補助金	3,927
法人立保育園運営費補完費	30,633
障害児保育対策費補助金	13,182
法人立保育園管理運営補助金	6,740
一時保育事業補助金	270
計	64,998

(6) 広域入所

委託・受託市町村		保育園名	園児年齢
委託	揖斐川町	おじま幼児園	3歳児1名
委託	大野町	豊木保育園	3歳児1名
委託	羽島市	江吉良保育園	1歳児1名

(7) 児童館 (単位:人)

場 所	館長	児童厚生員
温 知 児 童 館	1	3
池 田 児 童 館		4
八 幡 児 童 館		2
養 基 児 童 館		2
計	1	11

開設日	毎週 火曜日 ~ 土曜日
開設時間	午前9時30分~午後5時
対象者	小学生及び保護者が同伴する乳幼児

(8) 障害児通所支援事業

池田町ことばの教室 (障害児通所支援事業所)	利用者 92人 (池田町 70人・揖斐川町 22人)
---------------------------	-------------------------------

(1) 児童手当支給状況

【趣 旨】

次代の社会を担う子どもの育ちを支援するため、中学校修了前までの児童を対象に児童手当を支給する制度。

【概 要】

○支給対象

中学校卒業まで(15歳の誕生日後の最初の3月31日まで)の児童を養育している方

○支給額

3歳未満 一律 15,000円/月

3歳以上小学校修了前 10,000円/月(第3子以降は15,000円/月)

中学生 一律 10,000円/月

※児童を養育している方の所得が所得制限限度額以上の場合は、特例給付として月額一律5,000円を支給します。(所得制限限度額表参照)

※「第3子以降」とは高校卒業まで(18歳の誕生日後の最初の3月31日まで)の養育している児童のうち、3番目以降をいいます。

○支給時期

毎年 6月・10月・2月にそれぞれの前月分までを支給します。

所得制限限度額表

扶養親族等の数	所得制限限度額(万円)	収入額の目安(万円)
0人	622.0	833.3
1人	660.0	875.6
2人	698.0	917.8
3人	736.0	960.0
4人	774.0	1002.1
5人	812.0	1042.1

「収入額の目安」は、給与収入のみで計算しています。

【費用の負担割合】

		総対象児童数	国	県	町
0～3才未満	被用者	467 人	37/45	4/45	4/45
	非被用者	131 人	4/6	1/6	1/6
3才以上～ 小学校修了前	第1子・第2子	1,818 人	4/6	1/6	1/6
	第3子以降	283 人	4/6	1/6	1/6
中学生		742 人	4/6	1/6	1/6
特例給付(所得制限該当者)		107 人	4/6	1/6	1/6
合 計		3,548 人			
公務員		所属庁が全額負担			

被用者 : 厚生年金、共済年金等の加入者

非被用者: 厚生年金、共済年金等未加入者

(2) 児童扶養手当等の給付状況

区 分	受給資格者数 (H25.2.1現在)	受 給 額 (H25.2.1現在)	都 道 府 県
児 童 扶 養 手 当	196 人 1人の場合 2人の場合 3人の場合	所得に応じて手当額変動 月額 41,430円 月額 46,430円 月額 49,430円	父又は母と生計を同じくしていない児童が健全に育成される母子、父子家庭等の生活の安定と自立の促進のために支給
特 別 児 童 扶 養 手 当	63 人 1級 2級	1人につき 月額 50,400円 月額 33,570円	精神又は身体に障がいをもつ児童(20歳未満)を監護している者に支給
特 別 障 害 者 手 当	21 人	1人につき 月額 26,260円	精神又は身体に著しく重度の障がいをもつ20歳以上の者に支給
障 害 児 福 祉 手 当	15 人	1人につき 月額 14,280円	精神又は身体に重度の障がいをもつ児童(20歳未満)に支給

保健センターの事業

(1) 保健対策推進事業

事業名	事業内容	予定回数	対象予定者数	予算額(千円)
健康づくり事業	広報カレンダー作成(上、下半期)	12	25,000	1,190
食生活改善推進事業	食生活改善地域普及活動、栄養教室開催	50	1,500	

(2) 母子保健事業

事業名	事業内容	予定回数	対象予定者数	予算額(千円)
妊婦相談	相談、母子健康手帳交付、各種制度の説明	50	220	29,289
妊婦健診	県内医療機関に委託、母子健康手帳交付時に受診票を14枚発行	—	220	
両親学級	沐浴実習、妊婦体験、お産の話	3	45	
新生児聴覚検査	新生児聴覚検査にかかる費用を一部助成	—	200	
3～4か月児健診	身体計測、内科的診察、保健相談、離乳食指導、ブックスタート	12	220	
ぴよぴよ広場	親子遊び、おやつづくり、身体計測、保健相談	8	160	
10か月児健診	身体計測、内科的診察、歯科指導、離乳食指導、保健相談、栄養相談	10	220	
1歳6か月児健診	身体計測、内科的診察、歯科検診、歯科相談、保健相談、栄養相談、フッ素塗布	9	220	
2歳児教室	ブラッシング指導、親子遊び、身体計測、RDテスト	10	100	
3歳児健診	身体計測、尿検査、内科的診察、歯科検診、歯科相談、保健相談、栄養相談、ことばの相談	9	230	
虫歯予防処置	各保育園・保健センターで歯科検診、プラークテスト、フッ素・サホライドを塗布	12	1,040	
乳幼児相談	身体計測、育児相談、栄養相談等	100	450	
健康教育(歯科指導)	住民の希望による保健師・栄養士・歯科衛生士の話(保育園児への歯磨き指導)	8	800	
家庭訪問	訪問指導・相談、身体計測等	—	80	
母子保健推進事業	母子保健推進員児童館活動、こんにちは赤ちゃん訪問等(推進員24名)	5	200	
不妊治療費助成事業	不妊治療のうち、体外受精及び顕微受精(特定不妊治療)に要する費用の一部助成	—	10	
養育医療費給付	養育のため病院に入院することを必要とする未熟児に対し、その養育に必要な医療の給付を行い、またはこれに代えて養育医療に必要な費用を支給。	—	4	

(3)成人保健事業

事業名	事業内容	予定回数	対象予定者数	予算額(千円)
健康手帳の交付	40歳以上で健康教育、健康相談、各種検診等を受けた者に交付	100	200	26,075
健康教育	特定保健指導に関連する教室、がん検診時や住民の要請による保健師・栄養士の話	50	500	
健康相談、栄養相談	個別相談、血圧測定、検尿、栄養に関する相談等	100	300	
健康診査	生活保護受給者等40歳以上の健診	—	2	
歯周疾患検診	30, 35, 40, 45, 50, 55, 60歳を対象に歯周疾患検診を実施	19	50	
骨粗鬆症検診	30, 35, 40, 45, 50, 55, 60歳の女性を対象に骨粗鬆症検診を実施	1	90	
肝炎ウイルス検診	40歳及び41歳以上の未受診者を対象に HCV抗体検査、HBs抗原検査を実施	—	420	
健康診査家族調査	結核検診、がん検診等の受診希望調査	1	7,500	
胃がん検診	問診、胃部X線透視(検診車による間接撮影)	17	850	
大腸がん検診	問診、便潜血反応検査(免疫2日法)	44	1,660	
子宮がん検診	問診、内診、細胞診	25	950	
乳がん検診	問診、視触診、超音波検査、マンモグラフィ(30歳代は希望者のみ)	27	1,070	
前立腺がん検診	問診、血液検査(PSA検査)	6	200	
肺がん検診	問診、胸部X線間接撮影(二重読影)、必要に応じて喀痰検査	2	100	
精神保健相談	障害者手帳交付申請、精神保健相談	50	50	
精神障害者交通費助成	精神障害者小規模作業所等交通費助成	240	2	
訪問指導	訪問指導・相談	—	100	
自殺予防対策	傾聴講座の実施、啓発用グッズの配布による普及啓発	—	—	

(4) 感染症予防事業

事業名	事業内容	予定回数	対象予定者数	予算額(千円)
ポリオ予防接種	小児麻痺の予防 初回接種3回、追加接種1回	12	600	56,097
DPT三種混合予防接種	ジフテリア・百日せき・破傷風の三種混合 初回接種3回、追加接種1回	12	400	
DT二種混合予防接種	医療機関に委託 ジフテリア・破傷風の二種混合 小6を対象	—	250	
麻しん・風しん予防接種	医療機関に委託 1期と2期(年長児)の2回接種	—	450	
4種混合予防接種	ジフテリア・百日せき・破傷風・不活化ポリオの4種混合 初回接種3回、追加接種1回	—	650	
BCG接種	結核予防 生後6か月までに1回直接接種	12	200	
日本脳炎予防接種	医療機関に委託 1期3回と2期の4回接種	—	1,700	
ヒブ・子宮頸がん・小児用肺炎球菌ワクチン接種	医療機関に委託 ヒブと小児用肺炎球菌ワクチンは2か月から5歳未満、子宮頸がんワクチンは中学1年生から高校1年生に相当する年齢の女子を対象	—	1,706	
二次・三次予防接種	集団等での予防接種不相当者に対して揖斐厚生病院、大垣市民病院、岐阜県総合医療センター、長良医療センター、岐阜市民病院、岐阜大学病院に委託して実施	—	51	
高齢者インフルエンザ予防接種	65歳以上及び60歳以上64歳未満で心臓や腎臓、呼吸器に重い病気(身障手帳1級程度)のある者のうち希望者に1回接種	73	2,100	
水痘・おたふくかぜ・高齢者肺炎球菌ワクチン接種	水痘・おたふくかぜ・高齢者肺炎球菌ワクチン接種にかかる費用を一部助成	—	252	
結核住民検診	65歳以上の住民 検診車による胸部X線間接撮影	6	1,500	

(5)健康・福祉フェア

事業名	事業内容	予定回数	対象予定者数	予算額(千円)
食生活改善推進	生活習慣病予防食の普及・啓発	1	800	912
母子保健推進	手作りおもちゃ等		140	
薬と健康	薬の相談、検尿、薬草・民間薬の展示・試飲		100	
体脂肪測定	体脂肪測定		160	
健康相談	個別相談、血圧測定等		100	
栄養相談	栄養に関する相談		50	
健康度測定	血液サラサラ度、骨密度測定・お肌年齢検査等		430	
歯科検診・相談	揖斐郡歯科医師会による無料歯科検診・相談		100	
各種イベント	社会福祉協議会、町内各種団体等によるイベント		3,000	

(6)健康文化都市事業

事業名	事業内容	予定回数	対象予定者数	予算額(千円)
30歳代健診	30歳代の若い人を対象とした健診	2	150	1,263
30歳代健診結果説明会	健診の結果、必要と思われる人に、健康わくわくシステムを活用して生活習慣改善指導を実施	10	150	

(1) 老人福祉事業

項 目	事 業 内 容	予算額 千円	財源内訳 千円	
1 長寿者褒賞事業	長寿者に対し褒賞を行い、敬老の意を表し、あわせて福祉の増進を図る。	1,645	町	1,645
2 敬老会事業	地区公民館等6会場で、77歳以上の高齢者約2,400人を対象に開催する。	5,339	町	5,339
3 緊急通報装置設置事業	在宅の独居高齢者等の急務、事故等の緊急事態に対処するため緊急通報装置を設置し、日常生活の不安を軽減し、円滑な救助、援助を行い、もって福祉の増進を図る。	694	町	694
4 老人クラブ助成事業	単位老人クラブ、老人クラブ連合会の活動費として助成し、地域奉仕や友愛活動など老人福祉の増進を図る。	3,088	県 町	1,806 1,282
5 老人保護措置事業	老人福祉法第11条の規定により、経済的事由や環境等の事情により家庭での生活が困難な高齢者を、養護老人ホームへ入所措置する。 入所者 3名	6,243	町 本人等	4,674 1,569

(2)介護保険事業

1. 地域支援事業

平成25年度の地域支援事業については、生活機能評価に関する事業を除いたすべての事業において、揖斐広域連合から池田町が受託し、地域包括支援センターにて実施し、または池田町から社会福祉協議会、民間法人へ委託する。

(単位:千円)

事業区分	事業名	委託先	事業費
介護予防事業	2次予防事業対象者把握事業	町(包括)	375
	通所型介護予防事業	社協・民間法人	1,135
	配食サービス(ハイリスク者)	民間法人	830
	介護予防普及啓発事業	町(包括)・社協・民間法人	4,517
	地域介護予防活動支援事業	社協	1,046
	小計		
包括的支援事業	介護予防ケアマネジメント事業	町(包括)	4,986
	総合相談事業		6,913
	権利擁護事業		50
	包括的・継続的ケアマネジメント事業		7,496
	小計		
任意事業	家族介護支援事業	町(包括)・社協	583
	地域自立生活支援事業	社協・民間法人	3,617
	成年後見制度利用支援事業	町(包括)	289
	小計		
合計			31,837

(包括:池田町地域包括支援センター)

平成25年1月末現在

区分	要支援1	要支援2	要介護1	要介護2	要介護3	要介護4	要介護5	合計
認定者数(人)	32	63	140	182	167	118	117	819
割合 (%)	3.9	7.7	17.1	22.2	20.4	14.4	14.3	100.0

国民年金事業の概要

1. 保険料

平成25年度	定額保険料	月額 15,040円(見込)	(平成24年度 14,980円)
	付加付保険料	月額 15,440円(見込)	(平成24年度 15,380円)

2. 加入者

平成23, 24年 12月末

	第1号被保険者		任意加入被保険者		第3号被保険者		計	
	平成23年	平成24年	平成23年	平成24年	平成23年	平成24年	平成23年	平成24年
男	1,521人	1,507人	9人	9人	19人	18人	1,549人	1,534人
女	1,457人	1,429人	17人	20人	1,941人	1,908人	3,415人	3,357人
計	2,978人	2,936人	26人	29人	1,960人	1,926人	4,964人	4,891人

○このうち付加付年金(月額15,380円)加入者 → 104人

○国民年金基金加入者(平成3年5月設立) → 276人(平成24年5月末現在)

○免除者 → 839人(内訳 学生免除者321人、法定免除者157人、一般361人)(平成24年12月末現在)

3. 年金受給状況

○ 拠出年金(旧法)昭和61年4月1日以前適用

平成22, 23年 年度末

種 別	受 給 人 員		年 金 額		備 考
	平成22年度	平成23年度	平成22年度	平成23年度	
老 齢 年 金	(人) 280	(人) 242	(千円) 129,369	(千円) 112,222	25年以上納めた人
5 年 年 金	(人) 2	(人) 0	(千円) 819	(千円) 0	高齢任意加入の人で5年納めた人
通算老齢年金	(人) 251	(人) 230	(千円) 48,296	(千円) 44,016	他の公的年金と合算する人
障 害 年 金	(人) 17	(人) 15	(千円) 14,852	(千円) 13,017	1級年金額 990,100円 年金額 792,100円
母子(準母子)年金	(人) 0	(人) 0	(千円) 0	(千円) 0	792,100円+子の加算金
寡 婦 年 金	(人) 0	(人) 0	(千円) 0	(千円) 0	夫が受ける年金額×3/4
遺 児 年 金	(人) 0	(人) 0	(千円) 0	(千円) 0	1人目 792,100円
計	(人) 550	(人) 487	(千円) 193,336	(千円) 169,255	前年度比較 63人減少

○ 基礎年金 (新法) 昭和61年4月1日以降裁定

平成22, 23年 年度末

種 別	受 給 人 員		年 金 額		備 考
	平成22年度	平成23年度	平成22年度	平成23年度	
老 齡 基 礎 年 金	(人) 4,580	(人) 4,778	(千円) 3,102,028	(千円) 3,240,644	25年以上納めた人
障 害 基 礎 年 金	(人) 249	(人) 253	(千円) 221,905	(千円) 225,496	1級年金額 990,100円 2級年金額 792,100円
遺 族 基 礎 年 金	(人) 2	(人) 0	(千円) 1,812	(千円) 0	死亡した人によって生計を維持されていた妻 や子
計	(人) 4,831	(人) 5,031	(千円) 3,325,745	(千円) 3,466,140	前年度比較 200人増加

4. 福祉年金

平成23, 24年 12月末

種 別	受 給 人 員		年 金 額		備 考
	平成23年	平成24年	平成23年	平成24年	
老 齡 福 祉 年 金	(人) 2	(人) 2	(千円) 811	(千円) 806	老齡福祉年金額(最高額) 402,900円

平成25年度 国民健康保険特別会計予算資料

1. 国保加入状況

(1) 世帯数

年度 \ 区分	全世帯数	国保世帯数	加入割合
平成23年度	7,621 世帯	3,302 世帯	43.3%
平成24年度 (見込)	7,900 世帯	3,360 世帯	42.5%
平成25年度 (予定)	7,950 世帯	3,380 世帯	42.5%

(2) 被保険者数

年度 \ 区分	全人口	被保険者数	加入割合
平成23年度	24,745 人	6,307 人	25.5%
平成24年度 (見込)	24,900 人	6,330 人	25.4%
平成25年度 (予定)	25,000 人	6,350 人	25.4%

(3) 被保険者数の内訳

年度 \ 区分	一般被保険者		退職被保険者等	
	被保険者数	割合	被保険者数	割合
平成23年度	5,728 人	90.8%	579 人	9.2%
平成24年度 (見込)	5,735 人	90.6%	595 人	9.4%
平成25年度 (予定)	5,780 人	91.0%	570 人	9.0%

2. 保険給付の状況

(1) 給付費及び療養費

年度	区分	一般被保険者		退職被保険者等	
		保険者負担額	1人当たり	保険者負担額	1人当たり
平成23年度	療養の給付	1,203,306 千円	210,074 円	140,889 千円	243,332 円
	療養費	21,975 千円	3,836 円	2,593 千円	4,478 円
	計	1,225,281 千円	213,910 円	143,482 千円	247,810 円
平成24年度 (見込)	療養の給付	1,218,785 千円	212,517 円	146,400 千円	246,050 円
	療養費	22,000 千円	3,836 円	1,900 千円	3,193 円
	計	1,240,785 千円	216,353 円	148,300 千円	249,243 円
平成25年度 (予定)	療養の給付	1,224,000 千円	211,765 円	130,800 千円	229,474 円
	療養費	22,500 千円	3,893 円	1,800 千円	3,158 円
	計	1,246,500 千円	215,658 円	132,600 千円	232,632 円

(2) 高額療養費

年度	区分	一般被保険者			退職被保険者等		
		件数(件)	支給額	1件当たり	件数(件)	支給額	1件当たり
平成23年度		2,103	131,454 千円	62,508 円	153	18,242 千円	119,229 円
平成24年度 (見込)		2,200	136,800 千円	62,182 円	150	19,400 千円	129,333 円
平成25年度 (予定)		2,300	142,800 千円	62,087 円	150	17,400 千円	116,000 円

(3) 出産育児一時金及び葬祭費

年度	区分	出産育児一時金			葬祭費		
		件数(件)	支給額	1件当たり	件数(件)	支給額	1件当たり
平成23年度		38	15,930 千円	390 420千円	37	740 千円	20 千円
平成24年度 (見込)		25	10,500 千円	420千円	34	680 千円	20 千円
平成25年度 (予定)		30	12,600 千円	420千円	40	800 千円	20 千円

後 期 高 齢 者 医 療 関 係

後期高齢者医療制度

平成20年4月から始まった制度で、現役世代と高齢者世代の負担を明確化し、公平で分かりやすい制度とするために老人保健制度に代わり、新たに後期高齢者医療制度が創設されました。

・被保険者

75歳以上および65歳以上の一定の障がいがある方

・保険料（平成25年度）

岐阜県内均一で定められ、2年ごとに見直されます。平成25年度は改定はありません。

被保険者均等割（年額）	40,670円	※ 保険料の限度額は55万円（年額）
所得割（年額）	基礎控除後の総所得金額等×7.83%	

・低所得者の軽減

被保険者のうち、同一世帯内の被保険者および世帯主の総所得金額等の合計額が下記の金額以下の場合、均等割額が軽減されます。

後期高齢者医療制度の被保険者全員が、年金収入80万円以下の世帯	9割軽減
「基礎控除額(33万円)」以下の世帯	8.5割軽減
「基礎控除額(33万円) + 24.5万円 × 世帯の被保険者の数(被保険者である世帯主を除く)」以下の世帯 (複数世帯のみ)	5割軽減
「基礎控除額(33万円) + 35万円 × 世帯の被保険者の数」以下の世帯	2割軽減

※ 公的年金控除を受けた者については、総所得から15万円を控除して適用する。

所得割の軽減

年金収入153万円から211万円の方について所得割が5割軽減されます。

項 目	事 業 内 容	予 算 額 (千円)
総務管理費	一般管理費のうち消耗品、印刷製本、郵便料等	1,025
	業務委託料として収納システムカスタマイズ委託料	831
徴収費	徴収費のうち消耗品、印刷製本、郵便料、口座振替手数料	778
	電算処理委託料として収納台帳、保険料決定通知書、納付書等	685
後期高齢者医療 広域連合納付金	保険料等の負担金	191,767
	事務費負担金	9,148
	保健事業費負担金	2,120
健康診査費	消耗品、印刷製本、郵便料	298
	健康診査費用委託料	8,060
その他	諸支出金、予備費	288

町道（農道・林道）の現況調書

平成25年1月末日現在

〔町道〕

総延長 (m)	365,476.70	路線数 (本)	1,386
---------	------------	---------	-------

路面別 延長内訳 (m)			
砂利	防塵 (軽舗装)	セメント系	アスファルト系
51,542.50	1,335.20	1,835.00	302,135.10

橋梁延長 (m)	2,138.40	橋梁箇所数 (本)	328
----------	----------	-----------	-----

〔農道〕

総延長 (m)	舗装実延長 (m)	路線本数 (本)
13,765	13,765	21

〔林道〕

総延長 (m)	舗装実延長 (m)	路線本数 (本)
24,572	11,836	13

住宅等建築状況調
(建築確認申請受付分) (H25.1末現在)

年 度	新築件数 (件)	増築件数 (件)	計 (件)
平成14年度	135	69	204
平成15年度	139	67	206
平成16年度	131	52	183
平成17年度	131	51	182
平成18年度	142	43	185
平成19年度	98	34	132
平成20年度	136	33	169
平成21年度	114	21	135
平成22年度	122	21	143
平成23年度	88	50	138
平成24年度 (平成25年1月末)	103	30	133

町営住宅管理状況
(H25.1末現在)

団 地 名	種別	建設年度	管理戸数(戸)		入居戸数(戸)	
			種別	計	種別	計
田 中住宅	1種	S32	2	4	2	3
	2種	S37	2		1	
萩 原住宅	1種	—	—	14	—	9
	2種	S37	14		9	
下東野住宅	1種	S40	2	8	2	6
	2種	S39	6		4	
粕ヶ原住宅	1種	S41~42	5	14	5	12
	2種	S40~42	9		7	
江渡前住宅	1種	S43~44	6	17	6	17
	2種	S43~44	11		11	
願成寺住宅	1種	S48	10	10	9	9
	2種	—	—		—	
願成寺住宅	1種	H3~5	53	72	53	72
	2種	H3~5	19		19	
合 計	1種		78	139	77	128
	2種		61		51	
総合計			139	139	128	128

1. 池田町農業の概要

(1) 主副業別農家数

(単位：戸)

合計	主業農家	準主業農家	副業的農家
694	41	140	513
100%	5.9%	20.2%	73.9%

(2) 耕地種類別面積

(単位：ha)

耕地面積	田	普通畑
1,049	910	139
100%	86.7%	13.3%

(3) 経営耕地規模別経営体数

(単位：戸)

合計	0.3ha未満	0.3~0.5	0.5~1.0	1.0~1.5	1.5~2.0	2.0~3.0	3.0~5.0	5.0以上
710	14	188	334	104	26	18	9	17
100%	2.0%	26.5%	47.0%	14.6%	3.7%	2.5%	1.3%	2.4%

* 東海農林水産統計年報より

2. 農業委員会関係

(1) 農地法関係議案審議計画

(平成24年実績)

区 分	第3条関係 (農地の権利移動)	第4条関係	第5条関係
	許 可	許 可	許 可
件 数	14	9	53 (一時転用は除く)
面 積	1.7 ha	0.3 ha	3.6 ha

(2) 農用地利用権設定計画

農 用 地 利 用 権 設 定	3 年 未 満	3 年 ~ 6 年 未 満	6 年 ~ 10 年 未 満	10 年 以 上
		6 件	48 件	191 件
	1.3 ha	13.6 ha	50.0 ha	13.2 ha

※ 25年1月末現在の利用権設定面積 314.80 ha

(3) 農業者年金加入状況

被保険者数 6人 (内新農業者年金加入者5人)
 年金受給者 75人 内 内訳 経営移讓年金 59人
 老齡年金及び特例老齡年金 16人

3. 水田農業構造改革推進事業 (生産調整) の概要

区 分	米の生産 数量目標	米の作付 面積	転 作 等				不作付
			麦	大豆	レンゲ	野菜等	
平成24年 実績	t 2,281.242	ha 415.74	ha 163.2	ha 142.4	ha 50.9	ha 89.3	ha 38.8
平成25年 計画	t 2,255.572	489.06	170.0	150.0	60.0	90.0	35.0

4. 池田町農業生産組織の状況

	NO	生産組織名	構成 員数	取組作物
水 田 耕 種	1	宮地北部営農組合	3人	水稻
	2	宮地農産組合	2	水稻
	3	皆米営農組合	10	小麦
	4	砂畑営農組合	9	水稻
	5	八幡北営農組合	26	水稻
	6	杳井営農組合	14	水稻
	7	養基機械化営農組合	7	水稻
	8	野畑営農組合	13	水稻
	9	段区営農組合	22	水稻 小麦 大豆
	10	市橋機械化営農組合	37	水稻
	11	下八幡推進協議会	53	水稻
	12	農事組合法人温知第二営農組合	39	水稻 小麦 大豆
	13	萩原農業生産組合	57	水稻 小麦 大豆
	14	溪北営農組合	58	水稻 小麦 大豆
	15	農事組合法人白鳥ファーム	57	水稻 麦 大豆
畜産	16	池田町畜産組合	6	乳用牛 採卵鶏 肉用牛 フロイラー
茶 蔬 菜	17	温知茶生産組合	11	茶
	18	美濃いび茶宮地生産組合	55	茶
	19	池田第一茶生産組合	33	茶
	20	美濃西部製茶組合	4	茶
	21	池田町苺生産組合	9	いちご
	22	夏秋なす生産組合	18	夏秋なす
そ の 他	23	特用林産物生産組合	4	特用林産物
	24	池田町梅生産組合	27	梅
	25	池田町野菜組合	19	野菜

5. 池田農業振興地域整備管理（農用地区域からの除外）

（平成24年度実績）

転用的 件数	農家住宅 1	一般住宅 10	公共用 施設 0	商工業 用地 6	集合住 宅等 4	その他 0	合計 21
面積	136 m ²	3,586.7 m ²	0 m ²	7,258 m ²	3,943 m ²	0 m ²	14,923.7 m ²

6. 池田町畜産農家概要

（平成25年1月現在）

畜種	農家数 戸	飼養頭羽数				備考
		成牛等	育成	子	合計	
乳用牛	1	32	30	2	64	
肉用牛	2	7	0	3	10	
採卵鶏	2	14,250	1,200	0	15,450	
ブロイラー	1	0	0	0	0	

林 務 関 係

1. 林業振興事業の状況

(1) 森林の現況

森林面積	1,563 ha	人工林率	51.7%
人工林面積	808 ha		
天然林面積	736 ha		
その他の	19 ha		

(2) 森林整備の目標

区 分	平成31年
人工林	797 ha
天然林	747 ha
その他の	19 ha
人工林率	51.0%

(3) 造林、保育事業の概要（平成25年度予定）

事業名	作業種別	施行面積 (ha)	事業費 (千円)
分収造林事業	保育間伐	11.90	1,629

観 光 関 係

1. 観光協会等事業

- ・ 第63回 池田サクラまつり
- ・ 第29回 池田山スカイフェスティバル
- ・ 第36回 みの池田ふるさと祭り
- 地域イベント
- ・ 第15回 池田山フェスタ'2013
- ・ 第13回 池野連担まつり
- ・ 第26回 ほたる祭
- ・ 第15回 養基ふる里夏まつり
- ・ 第16回 水郷まつり
- ・ 第37回 明和義民供養祭

2. 「花の都ぎふ」運動推進事業の概要

- 町内花いっぱい事業を推進するためミニパーク設置及びガーデニング
 コンクール等を行い、住民の連帯と自主活動の推進を図る。
- ・ 実施時期 4月～10月
 - ・ 事業費 830千円（平成25年度）

労 働 関 係

1. 池田町勤労者生活安定資金

池田町内に在住する勤労者に対し、生活に必要な資金が融資できるよう、原資を労働金庫に預託することにより勤労者の生活安定を図る。

勤労者生活安定資金融資状況

融 資 件 数
0 件 (平成 2 4 年 4 月 ~ 1 2 月)

2. その他の資料

(1) 工 業

調査資料	事業所	従業者数	製造品出荷額 (万円)
2007工業統計	98	3,079	6,733,415
2008工業統計	99	3,158	7,828,474
2009工業統計	98	3,339	8,025,960
2010工業統計	102	3,179	7,440,130
2011工業統計	89	2,768	5,872,555

(2) 商 業

調査資料	商店数	従業者数(人)	商品販売高 (百万円)	売場面積 (m ²)
2007岐阜県統計	238	1,322	20,711	29,558
2009岐阜県統計	223	1,288	20,678	38,357
増減率	△6.3%	△2.6%	△0.2%	29.8%

池田町水道事業の概要

事業名	北部簡易水道	南部簡易水道	上水道
配水能力 (m ³ /日)	1,571	1,130	5,160
導水管延長 (m)	—	—	441
送水管延長 (m)	1,641	830	1,896
配水管延長 (m)	55,210	38,411	104,790
取送水ポンプ設置数 (台)	4	4	6
浄水場設置数 (台)	1	1	1
配水池設置数 (台)	2	1	1
計画1人1日最大給水量 (L)	314	269	410
計画1人1日平均給水量 (L)	208	200	299
計画1日最大給水量 (m ³)	1,571	1,130	5,160
計画1日平均給水量 (m ³)	1,042	838	3,764
平成23年度総配水量 (m ³)	531,189	382,149	705,061
平成23年度総有収水量 (m ³)	391,900	338,403	615,248
平成23年度有収水量率 (%)	73.8	88.6	87.3
平成25年1月現在給水戸数 (戸)	1,434	1,121	3,841
検針員 (人)	2	2	5

(3水道共通)

加入分担金	
口径	金額(円)
13ミリ以下	170,000
20ミリ以下	200,000
30ミリ以下	250,000
50ミリ以下	400,000
50ミリ超	600,000

水道料金	
13ミリ以下10m ³ まで	基本料金 1,680円 量水器使用料 105円
20ミリ以下10m ³ まで	基本料金 1,995円 量水器使用料 126円
30ミリ以下10m ³ まで	基本料金 2,730円 量水器使用料 262円
50ミリ以下10m ³ まで	基本料金 6,300円 量水器使用料 1,050円
50ミリ超 10m ³ まで	基本料金 11,550円 量水器使用料 1,575円

*超過1m³につき 136円

浄化槽設置整備事業

国庫補助対象事業

(単位：基)

設置年度 人槽区分	H12	H13	H14	H15	H16	H17	H18	H19	H20	H21	H22	H23	H24 見込み	H25 予定
5人槽	22	21	20	22	24	23	20	22	27	10	10	19	22	9
6～7人槽	57	42	47	44	51	43	35	38	39	18	19	15	16	15
8～10人槽	7	8	7	4	4	2	-	5	2	2	2	1	1	2
11～20人槽	2	2	4	3	3	3	4	-	1	-	-	2	1	2
21～30人槽	2	2	3	3	1	2	1	4	3	1	-	1	2	1
31～50人槽	3	2	2	2	1	-	-	1	2	-	2	2	-	1
合計	93	77	83	78	84	73	60	70	74	31	33	40	42	30

町単独事業

(単位：基)

設置年度 人槽区分	H12	H13	H14	H15	H16	H17	H18	H19	H20	H21	H22	H23	H24 見込み	H25 予定
5人槽	1	2	-	6	4	1	1	-	-	6	6	11	5	8
6～7人槽	7	7	1	8	5	7	1	3	2	8	7	7	8	7
8～50人槽	1	1	-	2	2	1	3	2	1	1	2	2	-	5
合計	9	10	1	16	11	9	5	5	3	15	15	20	13	20

池田町下水道事業

農業集落排水事業

(平成25年1月現在)

処理区	計画人口(人)	計画面積(ha)	供用開始	加入件数(件)	接続件数(件)	接続率
中谷	1,210	24	平成9年4月	156	153	98.1%
徳谷	850	23	平成10年4月	105	96	91.4%
大谷	1,240	40	平成11年4月	250	224	89.6%
大津谷	1,440	131	平成12年4月	347	314	90.5%
白鳥	840	19	平成12年4月	129	118	91.5%
深歩谷	650	78	平成13年4月	106	78	73.6%
東光寺谷	2,250	113	平成14年4月	378	334	88.4%

公共下水道事業 池田処理区

都市計画決定	(最終)平成16年 7月 7日
下水道法事業認可	(当初)平成10年 1月16日
	(最終)平成21年11月18日
都市計画法事業認可	(当初)平成10年 1月16日
	(最終)平成22年 3月19日
事業実施計画年度	平成9年度～38年度 予定
事業認可区域面積	451 ha
事業認可年度	平成9年度～27年度
一部供用開始年度	平成15年度

平成25年1月現在接続状況

整備済面積(ha)	加入件数	接続件数	接続率(%)
331	2,674	1,536	57.4

年度別小中学校児童生徒数一覧表

※各年度5月1日現在の数 ただし、H25年度は2月1日現在の見込み数

※養基小の()内は池田町の児童数

小学校

学校名	H 7	H12	H17	H19	H20	H21	H22	H23	H24	H25
温知小	563	598	628	588	576	555	548	526	530	513
八幡小	425	418	458	458	453	439	439	445	448	443
宮地小	145	146	145	135	128	130	119	117	108	102
池田小	336	307	359	363	375	364	384	368	356	349
養基小	(182)	(187)	(192)	(196)	(187)	(188)	(171)	(170)	(168)	(167)
	312	291	320	313	300	304	289	286	286	284

中学校

池田中	H 7	H12	H17	H19	H20	H21	H22	H23	H24	H25
	852	852	819	884	904	879	890	873	862	830

幼稚園

	H22	H23	H24	H25
コスモ幼稚園	104 (334)	102 (315)	103 (318)	90 (272)
揖斐幼稚園	40	36	44	37
こぼと西幼稚園	1	1	1	0
清流みずほ幼稚園	3	4	2	2
クローバー幼稚園			1	2

※コスモ幼稚園の()は全園児数

平成25年度児童生徒数学級編成見込み

小学校・中学校

学校名	1年	2年	3年	4年	5年	6年	合計
温知小	(チ1.ジ1) 76	(ジ3) 83	(チ3.ジ1) 89	(ジ3) 91	(チ2) 92	(ジ1) 82	(チ6.ジ9) 513
八幡小	(チ1) 77	71	(ジ1) 77	(チ1.ジ1) 78	70	70	(チ2.ジ2) 443
宮地小	8	16	17	22	18	21	102
池田小	(チ1) 54	(チ2.ジ2) 55	(チ2) 44	(チ2.ジ1) 62	(チ2) 63	(ジ2) 71	(チ9.ジ5) 349
養基小	42	44	(チ2) 47	46	(チ1) 58	(チ1) 47	(チ4) 284
池田中	(チ4.ジ1) 273	(チ4) 276	(チ5.ジ2) 281	/	/	/	(チ13.ジ3) 830

※()内は特別支援学級の児童生徒で内数
チ……知的障がい
ジ……情緒障がい

要保護・準要保護児童生徒数（就学援助費対象者）

小学校

学 年	H23	H24	H25
1年生	8	10	10
2年生	9	8	7
3年生	10	2	8
4年生	13	8	11
5年生	11	13	8
6年生	12	11	14
計	63	52	58

中学校

学 年	H23	H24	H25
1年生	15	20	20
2年生	24	15	19
3年生	15	23	16
計	54	58	55

特別支援学級児童生徒数（就学奨励費対象者）

小学校

学 年	H 2 3	H 2 4	H 2 5
1年生	6	3	3
2年生	9	8	5
3年生	3	8	7
4年生	2	4	7
5年生	4	4	5
6年生	2	4	4
計	26	31	31

中学校

学 年	H 2 3	H 2 4	H 2 5
1年生	6	3	6
2年生	1	7	3
3年生	2	1	7
計	9	11	16

学 校 給 食

施 設 名	配 食 数	給 食 日 数
温知小学校	551	200日
八幡小学校	474	〃
宮地小学校	120	〃
池田小学校	380	〃
池田中学校	885	〃
計	2,410	

◇給食の内容

- ・パン等給食 週 1.6回
- ・米飯給食 週 3.4回

◇給食費（月額）

- ・小学校 4,100円
- ・中学校 4,900円

◇1食当たりの単価

- ・小学校 228円
- ・中学校 272円

1食当たりの食品構成価格

	主 食	牛 乳	副 食
小学校	30円97銭	47円85銭	149円18銭
中学校	37円 8銭	47円85銭	187円 7銭

平成25年度 社会教育・文化振興の方針と重点施策

方 針

【社会教育】

家庭・学校・地域社会がそれぞれの果たす役割を十分認識しながら、互いに連携・協力しあい、自律的で心豊かな人づくりを推進する。

【文化振興】

豊かな心と創造性をはぐくむために、読書活動の推進、文化芸術活動の振興、伝統芸能等の保存と活用、町民に親しまれる社会教育施設の運営に務める。

重 点 施 策

< 社会教育 >

- 自主的・自発的学習を支援する生涯学習講座・教室の充実と機能的な推進体制の確立
 - (1) 町民の多様な学習ニーズに対応するための講座・教室の充実と指導者の養成・確保に努め、自主的・自発的学習を推進する。
 - (2) 公民館を拠点とした学習活動や地域活動等を推進し、町民の主体的な地域づくりを支援する。
 - (3) 生涯学習施設の整備と充実を図り、効果的な活用を推進する。

□ 家庭教育に関わる学習機会の充実と子育て支援の推進

- (1) 「家庭の日」の普及と実践に努め、家庭の教育力を高めるとともに家庭教育学級の活性化を図り、心豊かな明るい家庭づくりを地域ぐるみで推進する。
- (2) 親子ふれあい土曜教室や放課後子ども教室を地区公民館及び各児童館で定期的に関講し、親子の交流や健全な遊びの場の提供を推進する。

□ 差別や偏見をなくし、人権を尊重する温かい人間関係の醸成

- (1) 人権に関わる学習・講演会を行うなど、効果的な教育・啓発に努める。
- (2) 人権意識の高揚と同和問題の正しい認識・理解を深める。

□ 家庭・学校・地域社会が一体となり、児童生徒の健全育成の推進強化

- (1) 家庭・学校・地域社会が連携し、青少年の規範意識や地域で心豊かな青少年を育てる機運の高揚を図る。
- (2) 青少年育成推進員・育成委員が核となり、地域の青少年健全育成に取り組み、青少年が地域活動に積極的に参加するよう推進する。

< 文化振興 >

□ 文化活動団体を支援し、自主的かつ積極的な文化活動の推進

- (1) 多くの町民が参加できる芸術文化活動を奨励するとともに、発表する場として文化祭や、中央公民館ロビー展示等を行い、様々な芸術に親しむ機会の提供に努める。
- (2) 心豊かな子どもの育成を図るために、幼児から青年に至るまで、それぞれの発達段階に応じた文化芸術活動を支援推進する。

□ 文化財や伝統芸能の保存・伝承・活用を支援推進し、適切な維持管理の実施

- (1) 歴史的風土や生活の中で培われた文化財や伝統芸能はかけがえのない財産であり、その保存・伝承・活用を通じて文化の向上を図る。また、関係機関等と連携し維持管理に努める。
- (2) 文化財めぐりや歴史講座を通じ、郷土の歴史遺産を広く町民に周知し、郷土愛の醸成に努める。

社会教育施設の管理、運営及び使用許可に関する件数 (実績)				
施設名	平成23年度 (実績)		平成24年度 (平成25年1月末現在)	
	許可件数	利用者数	許可件数	利用者数
中央公民館	3,335 件	77,589 人	2,614 件	58,505 人
宮地公民館	807	9,965	616	7,293
養基公民館	799	12,412	673	10,309
西公民館	876	11,985	815	9,748
中公民館	1,356	15,304	1,036	11,069
東公民館	775	13,554	672	7,099
八幡公民館	1,136	19,365	949	14,113
ゆうごうほっと館	837	11,331	723	9,116
さくら会館	33	534	35	406
合計	9,954	172,039	8,133	127,658

		事業名	事業の概要	実施月	対象者	実施回数	定員
1 人 生 涯 学 習 学 級 ・ 学 級 講 座	成人	和布を楽しむ会	手持ちの和布を生かしたりリメイクする	4～3月	一般	24回	10人
	学生	歴史講座	池田町の歴史を学ぶ 初心者向け	5～3	一般	7	20
	生涯学習	ギター教室	フォークギターで 楽しく弾こう	4～3	一般	24	20
	学級	少年少女合唱団	歌う楽しさを通して 豊かな人作りを目指す	4～3	小学生 1年～6年	48	—
	学級	親子ふれあい 土曜教室	みんなで参加しよう	5～3	親子 小学生 1年～6年	33	—
	学級	放課後子ども 教室	みんなで参加しよう	5～11, 3	小学生 1年～6年	25	—
	講座	子ども将棋教室	楽しく将棋しよう	4～3	小学生 1年～6年	24	20

地区 公民館	館名 講座名	宮地公民館			養基公民館			西公民館		
		教室	延回数	予 算	教室	延回数	予 算	教室	延回数	予 算
	成人教育	2	回 24	千円 54	4	回 81	千円 153	6	回 192	千円 145
	青少年教育	1	48	36	—	—	—	—	—	—
	高齢者教育	—	—	—	—	—	—	—	—	—
	各大会参加賞	—	—	120	—	—	85	—	—	130
	計	3	72	210	4	81	238	6	192	275
学級 ・ 講座	館名 講座名	中公民館			東公民館			八幡公民館		
		教室	延回数	予 算	教室	延回数	予 算	教室	延回数	予 算
	成人教育	4	回 88	千円 154	5	回 120	千円 180	6	回 132	千円 228
	青少年教育	—	—	—	—	—	—	—	—	—
	高齢者教育	—	—	—	—	—	—	—	—	—
	各大会参加賞	—	—	230	—	—	75	—	—	168
	計	4	88	384	5	120	255	6	132	396

	事業名	事業の概要	実施月	対象者	回数	備考
2 青 少 年 育 成 事 業	ヤング フェスティバル	青年の企画による各種イ ベント	9	一 般	回 1	
	池田っ子まつり	町内少年団体の協力によ る子どもたちのまつり	1 1	小学生	1	
	家庭づくり 推進事業	家庭の日ポスター、作文 募集	8・1	小学生 中学生	2	
	非行防止 活動事業	補導活動の実施	4～3	小学生 中学生	50	
	青少年育成地域 活動推進事業	町民会議・育成会議・夜 間パトロールの実施	4～3	一 般	随時	
3 家 庭 教 育 事 業	乳 幼 児 学 級	乳幼児の育成について考 える	4～3	乳幼児の母親	40	
	家庭教育学級	子供の成長と親の役割に ついて考える	4～3	小学生の親	30	
	働く親学級	中学生の親の役割につい て考える	4～3	中学生の親	30	
4 生 涯 学 習 振 興 事 業	女性セミナー	女性のための学習と情報 交換の場	4～3	女 性	12	
	高齢者学級	生きがいと健康づくりを 目標に、講演会等の実施	10 ～ 12	高 齢 者	3	

	事業名	事業の概要	実施月	対象者	回数	備考
5 文化財保護 調査事業	文化財保護事業	国、県、町指定文化財の 維持管理 出土遺物・古文書整理 文化財審議会開催 各文化財保護団体への 助成	4～3			
	文化財調査事業	各種開発に係る埋蔵文化 財の試掘等調査	4～3			
6 文化事業	文化祭	文化祭の開催 一般の作品展示 小・中学生の作品展示	11	小学生以上	1	出品者 成人 700人 小・中学生 2,300人
	芸術の連鎖祭り (短歌大会)	文化の向上を図る	10	小・中・一般	1	
7 成人式 事業	成人式	新成人を祝福する式典の 開催 開催予定日 平成26年1月(予定)	1	新成人	1	290人
8 男女共同 参画事業	町民の意識改革の為、 啓蒙・普及・推進事業	町民の意識改革を図るた め、研修会等を開催し啓 蒙・普及・推進に務める。	4～3	一般	随時	

社会体育振興計画

1. スポーツ振興に関する長期展望

スポーツは、人々の心身の健全な発達を促し、明るく豊かで活力に満ちた生き甲斐のある人生を送るために重要な役割を果たしている。本町としても「生涯スポーツの基本理念」に基づき、町民一人一人が自己の年齢や体力に応じて、スポーツ活動が展開できるようにするための長期展望を下記のとおりまとめた。

- (1) 多様化する住民ニーズに応えられるよう、イベント・スポーツ教室等の開催を図る。
- (2) スポーツ活動の初心者に対する相談、スポーツプログラムの策定及び推進を図る。
- (3) スポーツは自己のために行うという認識のもとに、日常生活の中でスポーツを実践していく気運を醸成する。
- (4) 自己の年齢や体力に応じたスポーツ活動の促進を図る。
- (5) スポーツを楽しむことを通して人間性を高め、生き甲斐づくりができる自主的なクラブづくりを援助し、地域スポーツの振興を図る。
- (6) 「いつでも、どこでも、だれでも」スポーツ活動ができるように拠点施設の整備、スポーツプログラムの充実を図る。
- (7) スポーツを楽しく、安全に行うための指導者の育成と指導体制の充実を図る。
- (8) 指導者の確保と資質向上を図るため、研修会等の実施に努める。
- (9) 総合型地域スポーツクラブの育成と活動の推進を図る。
- (10) 体育施設の有効活用と安全管理、施設や設備の整備を推進する。

2. スポーツ振興計画

年 度	基 本 的 な 考 え 方
平成25年度	<ul style="list-style-type: none">・誰もが気軽に参加できるイベント・スポーツ教室の開催。・総合型地域スポーツクラブの効率的な運営を図る。・バドミントン日本リーグ2013開催に伴うスポーツ環境作り。

3. 平成25年度スポーツ振興計画

(1) 基本的な考え方

- ・ スポーツ推進委員ならびに地区スポーツ普及員を中心としたコミュニティのスポーツ振興と体育協会を中心とした各種目(競技)活動の推進、レクリエーション協会を中心としたレク活動、軽スポーツの普及とバドミントン日本リーグを開催することにより地域スポーツの振興に努める。
- ・ 総合型地域スポーツクラブの育成と活動の支援を図る。

(2) 事業計画

①各種大会

レクリエーション大会	5月
町民グラウンドゴルフ大会	5月
池田山登山	6月
町民ペタンク大会	7月
ラジオ体操大会	8月
町民スポーツフェスティバル	10月
バドミントン日本リーグ2013	11月

②スポーツ指導者講習会

ニュースポーツ講習会
レクリエーション指導者講習会
スポーツ少年団指導者講習会

③スポーツ指導者等研修会

スポーツ少年団指導者・育成会研修会
スポーツ推進委員研修会
総合型地域スポーツクラブ研修会

④その他

総合型地域スポーツクラブ活動の支援
スポーツ少年団入団式

4. 社会体育施設の管理、運営及び使用許可に関する件数（実績）

施設名		平成23年度（実績）		平成24年度(平成25年1月末現在)		
		許可件数(数)	利用者数(人)	許可件数(数)	利用者数(人)	
総合体育館	アリーナ	1,721	74,580	1,373	72,316	
	柔道場	511	21,691	444	18,019	
	剣道場	625	16,023	486	12,647	
	会議室等	403	7,297	386	7,672	
	多目的ホール	—	—	平成24年10月より使用開始	87	1,477
	トレーニングルーム	—	10,792	—	8,402	
	小計	3,260	130,383	2,776	120,533	
スポーツ公園	芝生広場	—	12,066	—	10,202	
	テニスコート	—	4,761	—	4,989	
	多目的広場	—	8,786	—	8,728	
	小計	—	25,613	—	23,919	
合計		3,260	155,996	2,776	144,452	
その他社会体育施設	青少年研修施設	45	2,141	32	1,522	
	池田公園野球場	99	5,478	60	3,581	
	池田公園野球場ナイター	84	1,815	86	1,870	
	池田公園テニスコート	186	3,303	99	2,387	
	池田公園テニスコートナイター	94	2,076	96	2,203	
	池田公園ソフトボール場	96	3,731	46	2,116	
	南部公園テニスコート	43	144	18	65	
	南部公園多目的広場	159	3,621	113	3,065	
	広域グラウンド	104	12,584	87	8,874	
	北部多目的広場	83	365	65	262	
	中地区ゲートボール場	250	1,545	191	1,148	
	東地区ゲートボール場	71	884	58	697	
	八幡地区ゲートボール場	75	717	55	554	
	北地区多目的広場	67	432	51	312	
合計		1,456	38,836	1,057	28,656	

施 設 名		平成 23 年 度 (実 績)		平成24年度(平成25年1月末現在)	
		許可件数(数)	利用者数(人)	許可件数(数)	利用者数(人)
小・中学校施設開放関係	池 田 中 ナ イ タ ー	201	7,074	158	4,734
	池 田 中 体 育 館	1,036	18,192	743	13,279
	池 田 中 グ ラ ン ド	0	0	0	0
	池 田 小 ナ イ タ ー	73	5,078	71	5,216
	池 田 小 体 育 館	399	7,019	325	5,639
	池 田 小 グ ラ ン ド	152	6,916	91	3,957
	宮 地 小 ナ イ タ ー	66	1,509	46	1,280
	宮 地 小 体 育 館	225	3,535	136	1,549
	宮 地 小 グ ラ ン ド	166	6,954	113	5,076
	温 知 小 ナ イ タ ー	179	4,739	143	5,595
	温 知 小 体 育 館	528	8,888	452	8,132
	温 知 小 グ ラ ン ド	198	5,405	169	7,477
	八 幡 小 ナ イ タ ー	18	301	28	850
	八 幡 小 体 育 館	399	9,047	255	5,541
	八 幡 小 グ ラ ン ド	153	4,927	74	4,996
	養 基 小 ナ イ タ ー	16	258	10	164
	養 基 小 体 育 館	161	3,740	193	3,305
	養 基 小 グ ラ ン ド	92	3,074	89	2,449
合 計		4,062	96,656	3,096	79,239

図 書 館 活 動 の 概 要

1 図書館運営方針

町民一人一人の自発的な、そして自由な生涯学習活動を資料的に支援する情報提供センターとして、幼児からお年寄りまでの多様な学習要求に応えられるよう資料の収集・整備を図り、貸し出しを中心とした資料提供により、生活に密着した「暮らしに役立つ図書館」を目指した運営を行う。

- (1) 多様化する町民の学習要求に応えられるよう、図書等の図書館資料の幅広い収集に努める。
- (2) 町民の求める図書館資料の積極的な提供に努める。
- (3) 町民の調査・研究活動を支援するためレファレンスサービスの充実に努める。
- (4) 幼児・児童期における読書の重要性から、児童サービスを積極的に行う。

2 重点目標

- (1) 幅広い学習要求に応えられるよう図書館資料の充実に図る。
- (2) 予約・リクエストなど積極的な資料提供に努める。
- (3) 県図書館等との相互協力の充実に図る。
- (4) おはなしの会開催など幼児・児童の読書推進に努める。
- (5) 幼児・児童読書の推進のため関係機関との連携を図る。
- (6) 図書館利用の拡大・促進を図るため、講演会等を企画・開催する。
- (7) 視覚障害者の読書を支援する。
- (8) 学校図書館との連携を図る。
- (9) 絵本であい教室（池田町版ブックスタート）を開催する。

3 主な事業計画

目 (単位: 千円)	事業内容	事業費(単位: 千円)
図書館費 44,152	1 図書館資料の充実・整備 (1) 資料収集 ・ 図書資料 購入 8,500冊 / 寄贈 100冊 ・ AV資料 140点 ・ 逐次刊行物 新聞 9紙 / 雑誌 150誌 / 官報等 (2) 書誌データ(マーク)作成・装備 ・ 図書資料 8,600冊 ・ AV資料 140点	18,922
図書館総務費 22,375		
図書館活動費 21,777		1,211
	2 図書館利用の促進・啓発事業の開催。特に幼児・児童の読書推進を図る。 ・ おはなし会の開催 / 毎週土曜日 ・ 童話会・人形劇 / 年2回 ・ 読書講演会 / 年1回 ・ ミニコンサート / 年1回 ・ 絵本であい教室(0歳児) / 年12回	400
	3 園児送迎バスの運行 保育園児の定期来館送迎バス運行	507
	4 録音図書作成事業 広報『いけだ』を中心とした音訳事業	0

4 平成24年度利用状況 (平成25年 1月末現在)

月 \ 年	開館日数(日)		入館者数(人)		貸出点数(点)		登録者数(人)		AV 館内視聴件数(件)		レファレンス件数(件)		予約件数(件)		他館借用件数(件)	
	H24	H23	H24	H23	H24	H23	H24	H23	H24	H23	H24	H23	H24	H23	H24	H23
4	25	26	9,219	10,216	18,370	19,784	101	155	153	182	9	10	286	243	0	9
5	24	24	9,217	10,313	18,337	20,781	53	76	161	190	12	9	169	211	5	9
6	26	25	10,875	10,925	21,356	20,588	44	41	134	181	9	21	233	199	14	11
7	24	27	11,135	13,338	21,647	24,899	47	60	207	290	24	22	268	310	8	13
8	26	24	13,323	12,728	23,444	22,023	55	50	272	254	25	28	275	203	8	4
9	26	25	10,576	10,059	20,631	18,799	39	32	196	142	12	16	210	213	2	3
10	23	25	9,088	10,407	17,787	20,621	19	42	159	154	19	9	205	221	7	7
11	25	24	10,116	10,220	19,511	19,639	32	36	115	178	8	10	239	251	6	9
12	23	23	9,014	9,018	20,580	19,580	32	20	97	132	13	13	203	209	2	6
1	22	22	9,304	9,593	19,628	19,836	42	55	144	110	14	10	212	215	5	5
2	(19)	20		9,684		20,923		51		130		10		225		0
3	(27)	27		11,204		21,394		109		193		8		277		7
合計	244	292	101,867	127,705	201,291	248,867	464	727	1,638	2,136	145	166	2,300	2,777	57	83
日平均			417	437	825	852	1.9	2.5	6.7	7.3	0.6	0.6	9.4	9.5	0.2	0.3
同月比		△1		△4,950		△5,259		△103		△175		△3		25		△19

5 蔵書統計 (平成25年 1月末現在)

区分 種別	図書資料				AV資料					他資料
	一般書	児童書	絵本	紙芝居	VHS	DVD	LD	CD	CT	複製絵画
冊・点数	151,220	32,476	24,333	1,440	1,975	1,178	386	3,262	177	116
合計	209,469				6,978					116

総資料数 216,563 点

6 平成24年度催事等

事業名	内容・講師等	期日	備考
おはなしの会	ボランティア・職員による来館幼児等への読み聞かせ	毎週土曜日	参加人数 平均10名
人形劇会等	人形劇 劇団『小さいお城』公演	7月21日(土)	参加人数 104名
	人形劇 劇団『ぼけっと』公演	12月 1日(土)	参加人数 121名
読書講演会	「子どもの心を育てる読書」 講師：さいとうしのぶ 先生 (絵本作家)	12月15日(土)	参加人数 76名
ミニコンサート	「アメリカの歌が聞こえる」 演奏：フォージェネレーションズ	10月27日(土)	参加人数 96名
メッセージ募集・展示	七夕短冊	6月下旬～	
図書展示	テーマ展示	通年	常時4テーマ
	新着図書展示	毎週土曜日	
広 報	広報「いけだ」図書館だより 1p (新着案内・行事案内・お知らせ)	月1回	
	有線放送による新着図書案内等	毎週土・日曜日放送	

道の駅関係

道の駅施設管理費 49,570 千円

道の駅年間イベント予定

月	日	曜日	内 容
4	27	土	1. 茶摘み体験
5	19	日	2. ダンロップ ツーリングステーション2013
5	26	日	3. ミニ新幹線体験
7	21or28	日	4. 道の駅 2周年記念 サンバフェスティバル
8	未定		5. 氷彫刻 大会
9	14	土	6. 郡上おどり大会
10	未定		7. ピエロがいっぱい 大道芸ショー
11	文化の日		8. 伝統芸能披露会
11	下旬		9. 道の駅 イルミネーション (3月末まで)
12			10. スタンプラリー
1	未定		11. お正月イベント 餅つき等
2	毎週土曜日	土	12. 冬のあったか品サービス
	毎月第3土曜日	土	13. 梅干タネ飛ばし大会

池田温泉施設特別会計

(1) 池田温泉本館入浴者数(年度別)

	平成22年度	平成23年度	平成24年度(25.1未現在)	備 考
営業日数(日)	308	314	305	
入浴者数(人)	201,393	216,804	176,825	
1日平均(人)	654	690	580	

(2) 池田温泉本館入浴者数(券種別)(年度別)

	平成22年度	平成23年度	平成24年度(25.1未現在)	備 考
大人	89,250	94,067	78,703	
小人	12,277	13,640	11,338	
回数券大人	53,223	56,275	42,981	
回数券小人	2,066	2,271	1,823	
優待券	113	1,232	1,106	
老人	1,108	906	1,001	
高齢者割引	12,614	12,917	10,929	
特別割引	5,681	6,351	5,382	
贈答券	4,219	3,100	2,140	
広報無料券	10,276	13,747	11,565	
スタンプカード	10,566	12,298	9,857	
合 計	201,393	216,804	176,825	

(3) 池田温泉本館入浴者数(平成24年度)

月 別	営業日数(日)	入浴者数(人)	一日平均(人)	備 考
24年 4月	26	16,999	654	
5月	25	21,831	873	
6月	28	20,216	722	
7月	26	15,288	588	
8月	28	18,638	666	
9月	26	16,524	636	
10月	26	17,113	658	
11月	26	16,374	630	
12月	25	14,442	578	
25年 1月	26	19,400	746	
合 計	262	176,825	675	

(4) 池田温泉本館温泉スタンド利用料(年度別)

	平成22年度	平成23年度	平成24年度(25.1末現在)	備 考
営業日数(日)	308	314	305	
利用料(円)	805,800	751,400	640,900	
1日平均(円)	2,616	2,393	2,101	

(5) 池田温泉本館温泉スタンド利用金額(平成24年度)

月 別	日数(日)	スタンド(円)	一日平均(円)	備 考
24年 4月	26	71,700	2,758	
5月	25	68,500	2,740	
6月	28	69,900	2,496	
7月	26	61,800	2,377	
8月	28	63,100	2,254	
9月	26	54,900	2,112	
10月	26	56,800	2,185	
11月	26	69,800	2,685	
12月	25	62,300	2,492	
25年 1月	26	62,100	2,388	
合 計	262	640,900	2,446	

(6) 池田温泉新館入浴者数(年度別)

	平成22年度	平成23年度	平成24年度(25.1末現在)	備 考
営業日数(日)	305	314	279	
入浴者数(人)	300,474	334,477	258,662	
1日平均(人)	985	1,065	927	

(7) 池田温泉新館入浴者数(券種別)(年度別)

	平成22年度	平成23年度	平成24年度(25.1末現在)	備 考
大 人	149,632	164,499	126,477	
小 人	21,488	23,484	18,748	
回数券 大 人	65,173	70,409	51,373	
回数券 小 人	3,030	2,941	2,327	
優 待 券	152	956	775	
老 人	1,645	1,940	1,554	
高 齢 者 割 引	11,955	13,520	10,357	
特 別 割 引	8,500	10,276	8,736	
贈 答 券	9,986	8,934	6,523	
広 報 無 料 券	15,675	21,655	19,485	
スタンプカード	13,238	15,863	12,307	
合 計	300,474	334,477	258,662	

(8)池田温泉新館入浴者数(平成24年度)

月 別	営業日数(日)	入浴者数(人)	一日平均(人)	備 考
24年 4月	26	27,703	1,066	
5月	13	16,199	1,246	
6月	13	14,270	1,098	
7月	27	27,628	1,023	
8月	27	30,765	1,139	
9月	26	26,751	1,029	
10月	27	29,111	1,078	
11月	26	28,106	1,081	
12月	25	23,549	942	
25年 1月	26	34,580	1,330	
合 計	236	258,662	1,096	

(9)池田温泉新館湯の華宴会者数(平成24年度)

月 別	営業日数(日)	宴会者数(人)	一日平均(人)	備 考
24年 4月	26	427	16	
5月	13	103	8	
6月	13	276	21	
7月	27	368	14	
8月	27	248	9	
9月	26	186	7	
10月	27	238	9	
11月	26	522	20	
12月	25	368	15	
25年 1月	26	630	24	
合 計	236	3,366	14	

(10)池田温泉湯の華宿泊者数(平成24年度)

月 別	営業日数(日)	宿泊者数(人)	一日平均(人)	備 考
24年 4月	22	250	11	
5月	9	117	13	
6月	11	124	11	
7月	22	217	10	
8月	24	201	8	
9月	22	194	9	
10月	21	411	20	
11月	22	305	14	
12月	20	151	8	
25年 1月	22	174	8	
合 計	195	2,144	11	

(11) 福祉バス利用者数状況(年度別)

年度別	22年度	23年度	平成24年度(25.1未現在)	備考
月～金(池野駅)	1,612	1,443	1,020	
月(北回り)	762	956	648	
月(南周り)	334	485	322	
火曜日	1,037	847	595	
水曜日	697	707	627	
木曜日	1,322	1,468	1,213	
金曜日	1,518	1,277	945	
土曜日	47	323	262	
日曜日	64	373	321	
祝日	22	91	80	
合計	7,415	7,970	6,033	

(12) 福祉バス利用者数(平成24年度)

月別	運行日数(日)	利用者数(人)	一日平均(人)	備考
24年 4月	30	680	23	週1回町内、各駅等送迎
5月	29	522	18	コミュニティバス(H21.10～)
6月	30	605	20	週4回町内送迎及び
7月	31	637	21	週4回池野駅送迎コース
8月	31	579	19	土・日・祝 池野駅
9月	30	551	18	送迎コース(H23.1～)
10月	31	691	22	
11月	30	629	21	
12月	29	527	18	
25年 1月	30	612	20	
合計	301	6,033	20	