

令和5年度一般会計歳入構成表(予算総額95億6,700万円)

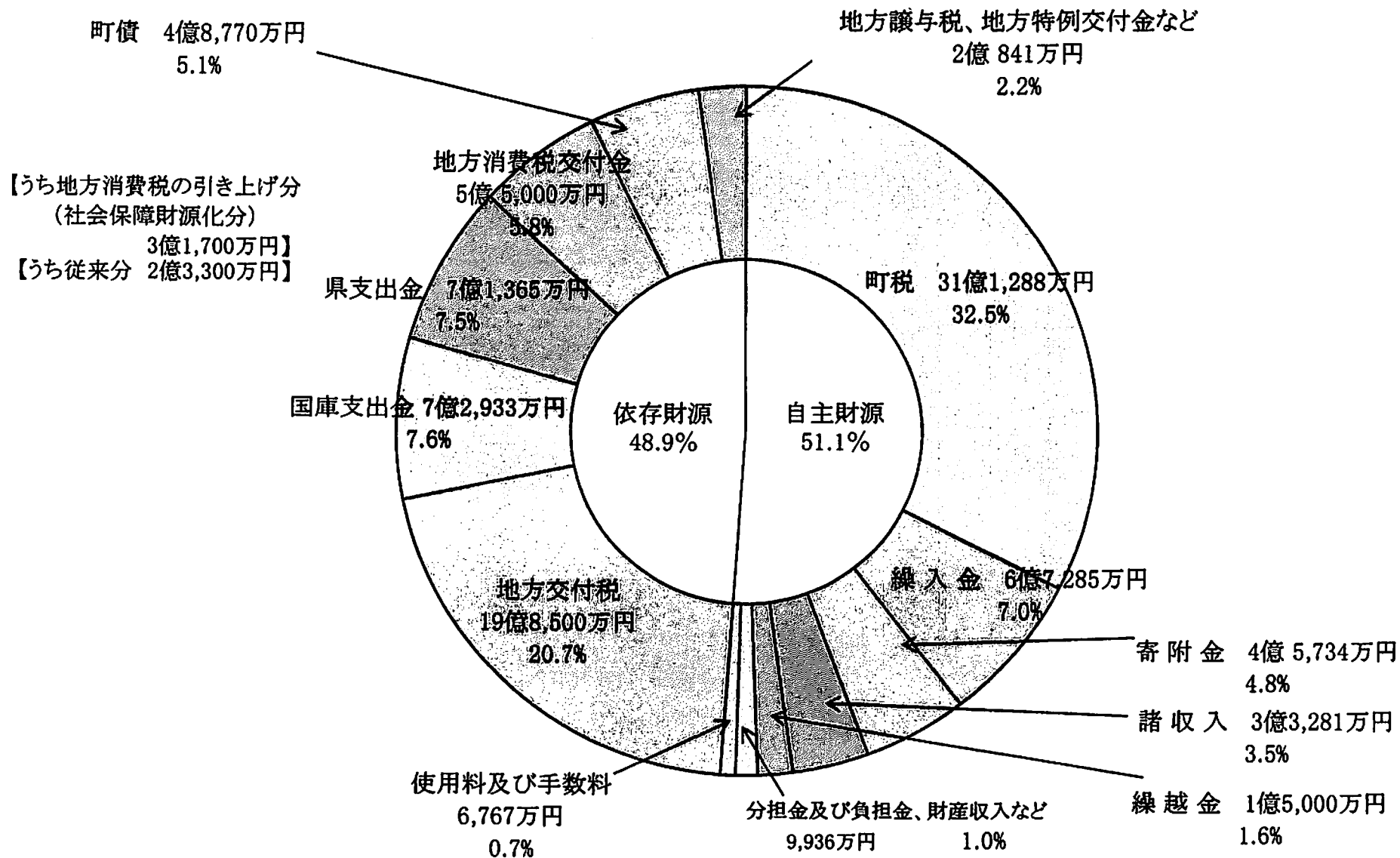

令和5年度一般会計歳出款別構成表(予算総額95億6,700万円)

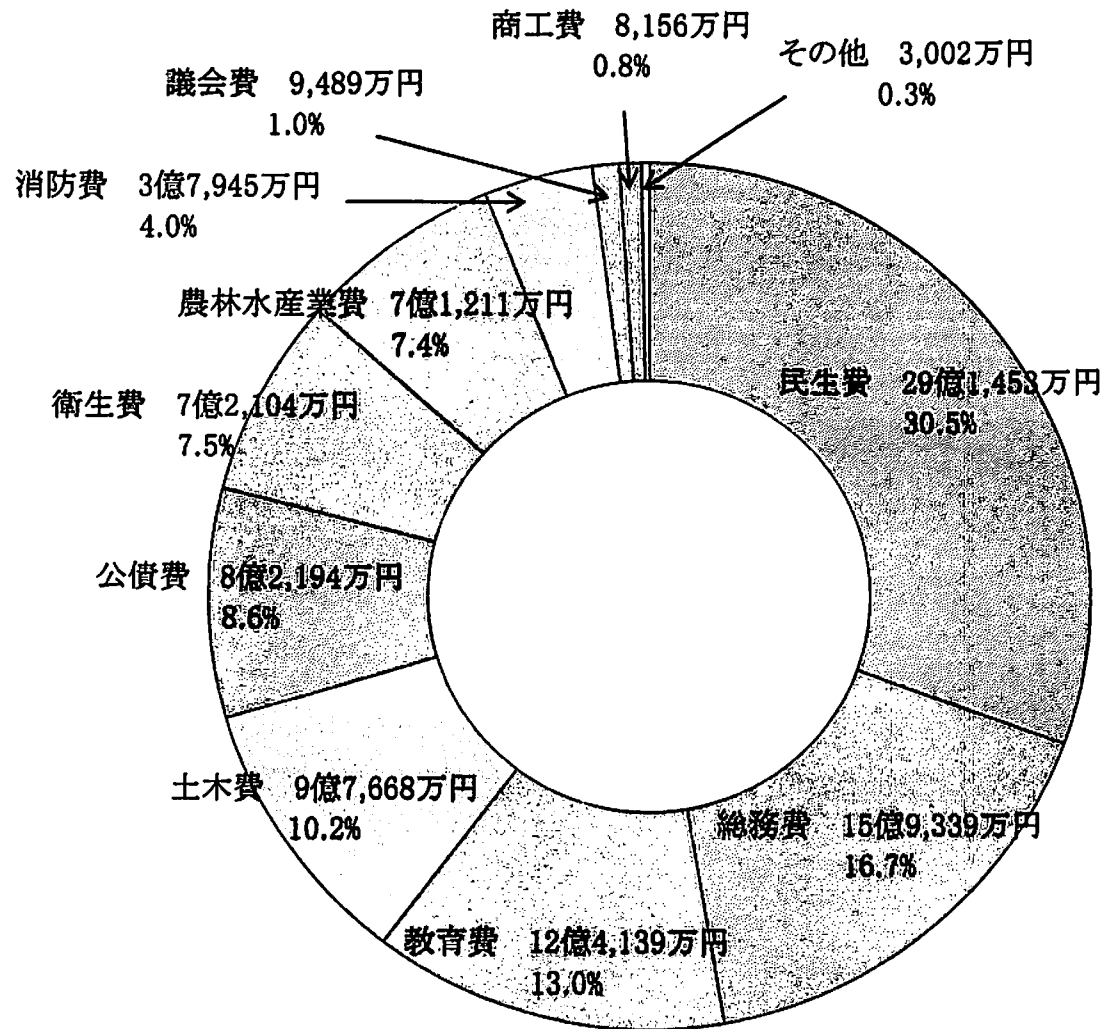

令和5年度一般会計歳出性質別構成表(予算総額95億6,700万円)

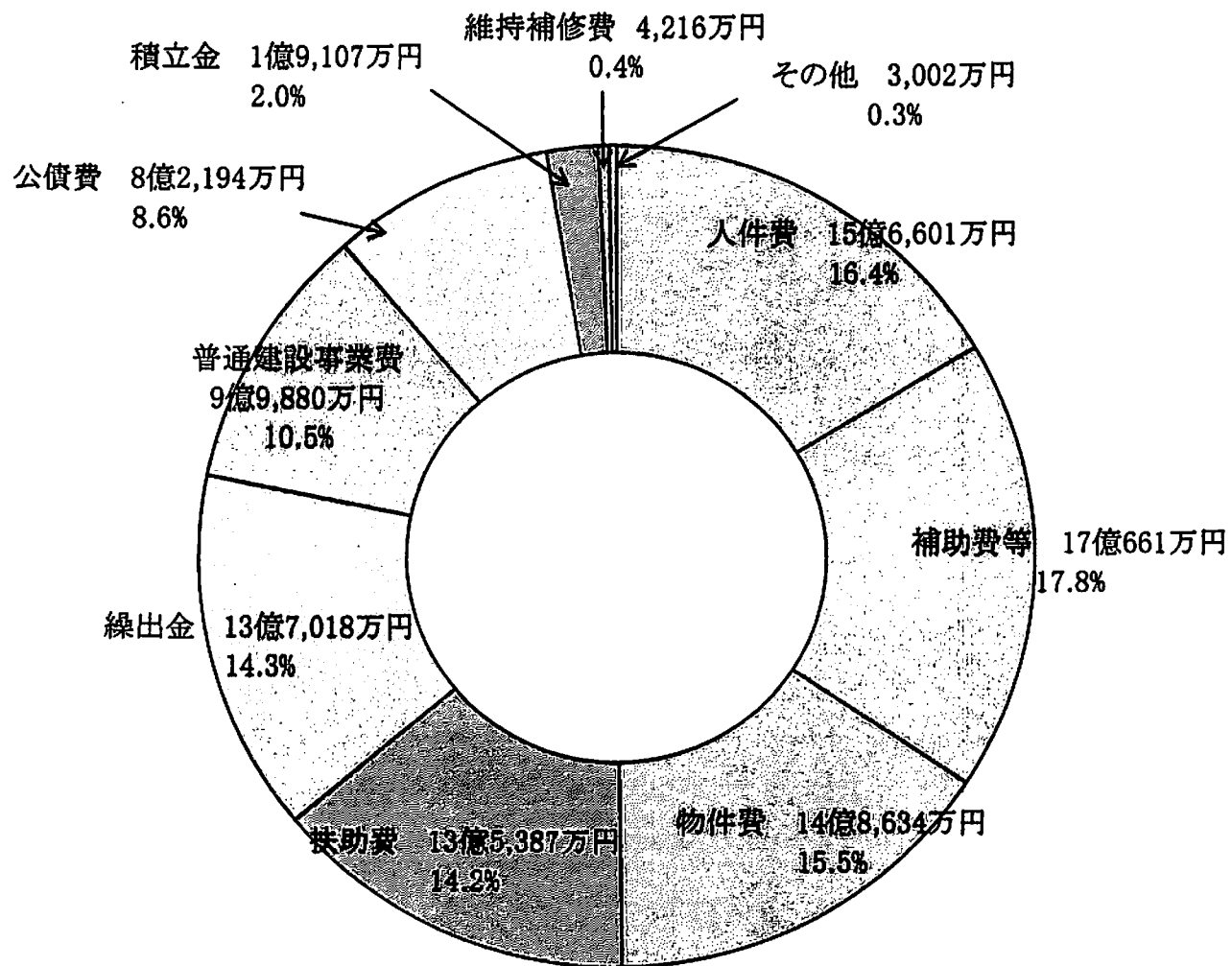

備蓄食料品整備事業計画

R5.2.20 現在

アルファ米(1箱50食入)食										
地区	備蓄場所	整備年度	R01	R02	R03	R04	R05	計	備蓄目標数量 (食)	想定最大避難者数(人)
		期限	2025.05	2026.05	2027.05	2028.05				
池野連坦	中央公民館		500	550		700	500	2,250	2,220	740
中	ゆうごう・ほっと館			350	250	450		1,750	1,743	581
	温知小学校					700				
西	西公民館		400	300	250		700	1,650	1,632	544
養基	養基公民館		350	300	200		300	1,550	1,524	508
	養基小学校					400				
宮地	宮地公民館		250				250	1,250	1,245	415
	宮地小学校			300		450				
八幡	八幡公民館		1,200					4,450	4,410	1470
	八幡小学校			1,100	550	500	1,100			
東	東公民館			650	500			3,150	3,126	1042
	池田小学校		500			850	650			
合計			3,200	3,550	1,750	4,050	3,500	16,050	15,900	5,300

保存水(1.5L)本(1箱8本入)										
地区	備蓄場所	整備年度	R01	R02	R03	R04	R05	計	備蓄目標数量 (本)	想定最大避難者数(人)
		期限	2030.07	2031.07	2032.07	2033.07				
池野連坦	中央公民館		160	168	296	330	528	1,482	1,480	740
中	ゆうごう・ほっと館		88	120	192	324	112	1,166	1,162	581
	温知小学校					330				
西	西公民館		144	104	192	282	368	1,090	1,088	544
養基	養基公民館		128	96	144		504	1,016	1,016	508
	養基小学校					144				
宮地	宮地公民館		112		144		304	830	830	415
	宮地小学校			96		174				
八幡	八幡公民館		560				856	2,944	2,940	1470
	八幡小学校			312	520	696				
東	東公民館		136	224	376		872	2,088	2,084	1042
	池田小学校					480				
合計			1,328	1,120	1,864	2,760	3,544	10,616	10,600	5,300

※整備数量の基準 ○最大避難者数(養老一桑名一四日市断層帯地震) 5,306人
 ●食料 5,300人 × 3食(1日分) = 15,900食
 ●保存水 5,300人 × 3ℓ(1人1日3ℓ必要) = 15,900ℓ ÷ 1.5ℓ = 10,600本

防災備蓄品一覽

品目	品質等	備考	単位	中央公民館(南)	中央公民館(南東)	ゆうこう・ほっと館	温知小学校	西公民館	池田中学校(北西)	池田中学校(西)	養基公民館	養基小学校	宮地公民館	宮地小学校	八幡公民館	八幡小学校	東公民館	池田小学校	総合体育館	道の駅	池田公園	庁舎北倉庫	庁舎3階倉庫	市橋水防倉庫	合計	
食料	アルファ化米		食	2,250		1,050	700	1,650			1,150	400	500	750	1,200	3,250	1,150	2,000							18,050	
飲料	水(1.5L)		本	1,482		836	330	1,090			872	144	560	270	1,416	1,528	1,808	480							10,616	
生活日用品	浄水器		機			1																			1	
	炊飯装置	ガス炊飯器	器	2		4																			6	
生活日用品	簡易トイレ	便座+凝固剤	セット	12		6		10			1		1		2		2				30				64	
	便凝固剤		回分	2,000																					2,000	
	シーツ(敷パッド)		枚	30		30		30			20		20		30		20		20	20					220	
	マットレス		枚				768		992			800		384		896		640								4,480
	毛布		枚	158		100	60	86	60		100	30	90	10	160	200	100	180	30	30						1,394
	ダンボールベッド					20		20		20	20			20	20	20	20	20	20							160
	段ボールベッド(間仕切り)	ダンボール製	式						15			15		16	10	15		15								86
	大人用おむつ(M)		枚	1,232																						1,232
	避難所用品・応急用品	組立トイレ(便層型)	ドント・コイ	基			2		1	2		3		2				2		2						14
		仮設トイレ(マンホールトイレ)	マンホールトイレ	基	5		3	7	2	5		2		2		4		3				2				35
テント		3.0×4.5	張	2											2					1	1				6	
組立式トイレ		パネル+洋式便座	基																	3					3	
組立式トイレテント			セット			10		10																		20
避難・救護用テント			張					1			1	1	1	1			1									5
ブルーシート		360×540	枚	20		10		10			10		10	10												70
	540×540	枚	24														24								48	
	540×720	枚	5																						5	
応急用品	担架		台	2		4		4			2		2		2		2								18	
	発動発電機	出力800w(ガソリン)/燃料容量2.1ℓ/運転時間3.2~7.1h	台	2		2		2			2		2		2		2		2	1						17
		出力2800w(ガソリン)/燃料容量12.7ℓ/運転時間7~17.3h	台													1				3		1				5
		出力2200w(LPG)//運転時間10~20時間※1	台																		3					3
		出力3150w(ガソリン・LPG兼用)//運転時間※2	台							2																2
燃料携行缶		個	1		1		1			1	1	1	1	1	1	1								7		
投光器	1灯		基			2		2			1	1	2	2											10	
	4灯		基												1				3		1				5	

防災備蓄品一覽

R5.2.20 現在

品目		品質等	備考	単位	中央公民館(南)	中央公民館(南東)	ゆづり・ほっと館	温知小学校	西公民館	池田中学校(北西)	池田中学校(西)	養基公民館	養基小学校	宮地公民館	宮地小学校	八幡公民館	八幡小学校	東公民館	池田小学校	総合体育館	道の駅	池田公園	庁舎北倉庫	庁舎3階倉庫	市橋水防倉庫	合計	
避難所用品・応急用品	応急用品	バルーン型		基																			3		3		
		船艇	FRP		艘																				2	2	
		リヤカー	折畳式		台	2		2		1	1		3		2		2		2			1				16	
		ジャッキ			基	2																				2	
		ウインチ			基	2																					2
		チェンソー			台	2							3				1		1								7
		救命胴衣			着																					4	4
		ラジオ			基					1			1		1		1		1								5
		拡声器			基	4		2		3			3		2		3		3								20
新型コロナウイルス感染症対策用品	新型コロナウイルス感染症対策用品	サージカルマスク(感染症対策)	感染症対策用	枚																				40,000	40,000		
		非接触型体温計	感染症対策用	個																					26	26	
		間仕切り	W2.7m×D2.7m×H1.8m	感染症対策用	セット							12															12
		間仕切り	W4.2m×D4.2m×H1.8m(4部屋セット)	感染症対策用	セット				24			31		25	12	28	20										140
		アルコール消毒液		感染症対策用	L				80		80		80	80	80	80	80										480
		マスク(N95)		感染症対策用	枚																				100	100	
		防護服		感染症対策用	着																				100	100	
		フェイスシールド		感染症対策用	個																				100	100	
		ビニール袋	100枚入	感染症対策用	組																				160	160	
		シューズカバー	100枚入	感染症対策用	組																				160	160	
		大型扇風機		感染症対策用	台							6															6
		ワンタッチテント		感染症対策用	基							8															8

その他役場保管

- ・放射線測定器(γ線用シンチレーションサーベイメーター) 1基
- ・衛星電話(ワイドスターⅡ) 1基
- ・安定ヨウ素材(25, 550人分)及び関係器具一式【保健センター内】※期限により令和8年度更新

社会福祉協議会所有

- ・発電機 900w(ガソリン)×1台
- ・発電機 900w(カセットガス)×1台

※1 10kgのプロパンガスで10～20時間(一般家庭のプロパンガスは20kg)

※2 LPG8kg約16時間 LPG50kg約100時間 ガソリン満タン時約7.2時間

「タクシー利用助成事業」利用状況

令和5年1月末現在

	申請者数(人)
令和3年度	257
令和4年度	320

令和5年1月末現在

令和4年度	利用回数(回)	金額(円)
令和4年4月	426	213,000
令和4年5月	318	159,000
令和4年6月	389	194,500
令和4年7月	464	232,000
令和4年8月	399	199,500
令和4年9月	370	185,000
令和4年10月	377	188,500
令和4年11月	318	159,000
令和4年12月	333	166,500
令和5年1月	241	120,500
計	3,635	1,817,500

コミュニティバスの利用状況

	巡回線	北回り	南回り	市橋線	運行日数(日)	計
	利用者数(人)	利用者数(人)	利用者数(人)	利用者数(人)		利用者数(人)
令和元年度	7,181	5,142	6,860	518	240	19,701
令和2年度	3,851	3,495	3,863	290	157	11,499
令和3年度	3,074	3,402	3,643	240	131	10,359

令和5年1月末現在

令和4年度	巡回線	北回り	南回り	市橋線	運行日数(日)	計
	利用者数(人)	利用者数(人)	利用者数(人)	利用者数(人)		利用者数(人)
令和4年4月	329	286	333	30	12	978
令和4年5月	263	322	263	23	12	871
令和4年6月	258	377	304	29	13	968
令和4年7月	229	242	225	34	12	730
令和4年8月	263	299	280	32	14	874
令和4年9月	237	275	244	34	11	790
令和4年10月	237	256	277	29	12	799
令和4年11月	251	314	275	34	12	874
令和4年12月	218	281	285	31	12	815
令和5年1月	171	218	243	29	11	661
計	2,456	2,870	2,729	305	121	8,360

コミュニティバスの乗降者割合

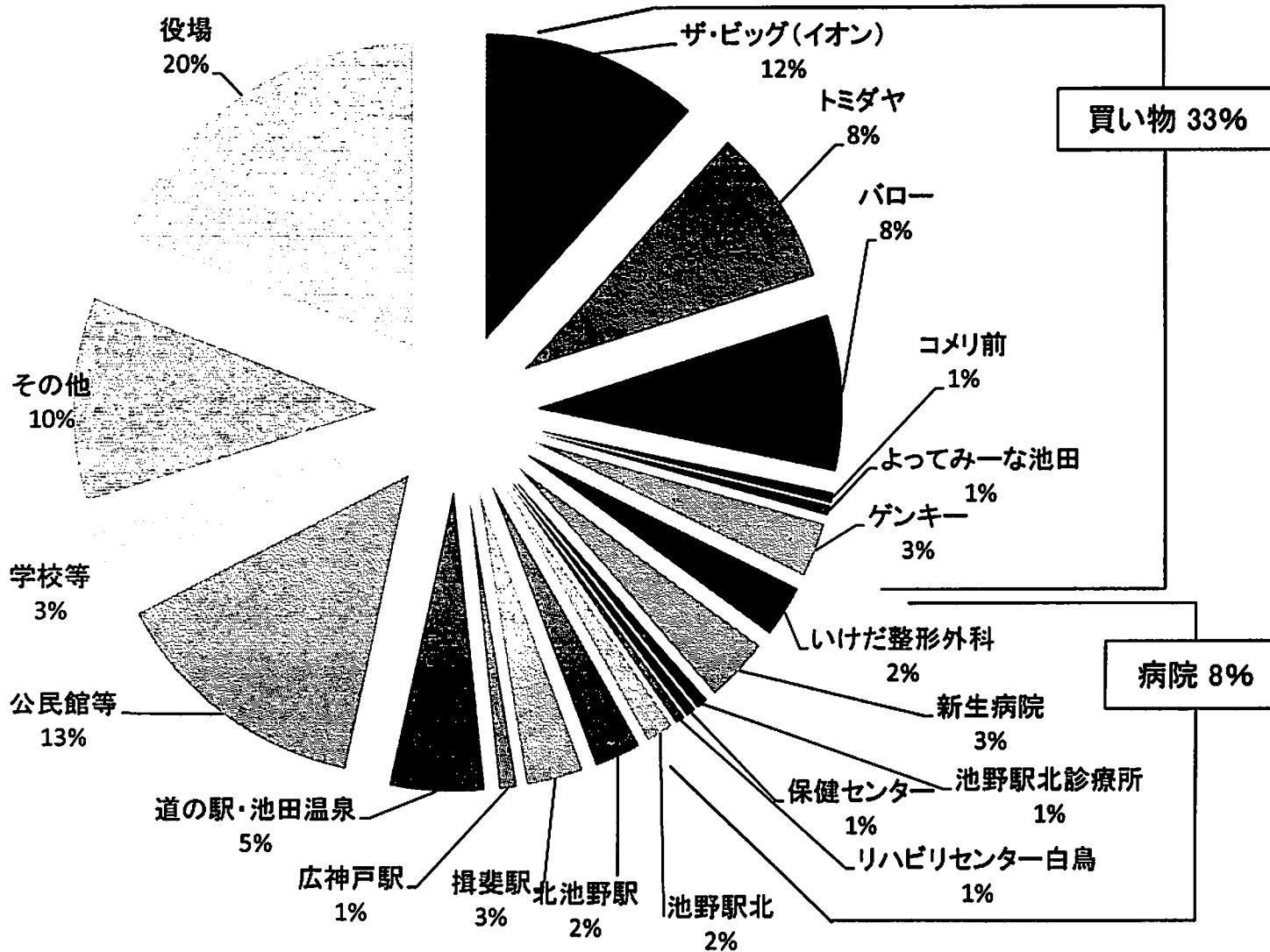

ふるさと納税推移一覧表

	件数(件)	金額(千円)
令和元年度	13,602	397,834
令和2年度	18,248	417,526
令和3年度	24,657	436,347

令和5年1月末現在

令和4年度	件数(件)	金額(千円)
4月	944	15,079
5月	958	16,057
6月	1,183	15,653
7月	907	12,658
8月	1,136	16,203
9月	1,618	26,883
10月	2,649	53,307
11月	6,013	86,271
12月	8,542	182,657
1月	467	9,146
計	24,417	433,914

令和5年度 町税収入(当初予算)総括表

(単位:千円)

区分	細目	本年度	令和4年度	比較		構成比
				増減	対比	
1. 町民税	個人分	1,137,317	1,124,506	12,811	1.1 %	36.6 %
	法人分	144,986	101,542	43,444	42.8 %	4.7 %
	計	1,282,303	1,226,048	56,255	4.6 %	41.3 %
2. 固定資産税	土地	447,040	448,242	△ 1,202	△ 0.3 %	14.4 %
	家屋	697,516	657,592	39,924	6.1 %	22.5 %
	償却資産	486,537	350,472	136,065	38.8 %	15.7 %
	計	1,631,093	1,456,308	174,787	12.0 %	52.5 %
	交付金及び納付金	3	3	0	0.0 %	0.0 %
	合計	1,631,096	1,456,309	174,787	12.0 %	52.5 %
3. 軽自動車税	環境性能割	4,884	3,840	1,044	27.2 %	0.2 %
	種別割	80,962	79,877	1,085	1.4 %	2.6 %
	計	85,846	83,717	2,129	2.5 %	2.8 %
4. 町たばこ税		104,000	97,000	7,000	7.2 %	3.4 %
5. 鉱産税		890	1,470	△ 580	△ 39.5 %	0.0 %
計		3,104,135	2,864,544	239,591	8.4 %	100.0 %

区分	細目	本年度	令和4年度	増減	対比
滞納繰越分	町民税	4,250	4,250	0	0.0 %
	固定資産税	4,441	3,500	941	26.9 %
	軽自動車税	50	50	0	0.0 %
計		8,741	7,800	941	12.1 %

区分	本年度	令和4年度	増減	対比
合計	3,112,876	2,872,344	240,532	8.4 %

1. 町民税

(1) 個人町民税

(単位:千円)

区分	細目	課税基本納税義務者数	税率	調定見込額	収入歩合 (%)	本年度収入 見込額	平成4年度	比較	
								増減	対比
現年度課税分	均等割	12,270 人	3,500円	42,945	99.5	42,730	42,799	△ 69	△ 0.2 %
	所得割		6%	1,100,087	99.5	1,094,587	1,081,707	12,880	1.2 %
	合計			1,143,032	99.5	1,137,317	1,124,506	12,811	1.1 %
滞納繰越分	個人町民税			15,000	28.0	4,200	4,200	0	0.0 %

(2) 法人町民税

(単位:千円)

区分	細目	課税基本納税義務者数	税率	調定見込額	収入歩合 (%)	本年度収入 見込額	平成4年度	比較	
								増減	対比
現年度課税分	均等割1号法人	353 社	50	17,650					
	均等割2号法人	5 社	120	600					
	均等割3号法人	64 社	130	8,320					
	均等割4号法人	7 社	150	1,050					
	均等割5号法人	19 社	160	3,040					
	均等割6号法人	5 社	400	2,000					
	均等割7号法人	16 社	410	6,560					
	均等割8号法人	1 社	1,750	1,750					
	均等割9号法人	2 社	3,000	6,000					
	計	472 社		46,970	99.5	46,735	46,685	50	0.1 %
	法人税割			6.0%	98,745	99.5	98,251	54,857	43,394
合計				145,715		144,986	101,542	43,444	42.8 %
滞納繰越分	法人町民税			100	50.0	50	50	0	0.0 %

2. 固定資産税

(1) 土地・家屋・償却資産

(単位:千円)

区 分	細 目	地 積・床 面 積 (㎡)				課 税 標 準 額				税 率	調定見込額	収入歩合 (%)	本年度収入 見込額	前 年 度	比 較	
		本 年 度	前 年 度	増 減	前 年 比	本 年 度	前 年 度	増 減	前 年 比						増 減	対 比
土 地	田	8,745,855	8,774,606	△ 28,751	△ 0.3 %	926,814	931,285	△ 4,471	△ 0.5 %							
	畑	1,541,065	1,554,348	△ 13,283	△ 0.9 %	66,148	66,674	△ 526	△ 0.8 %							
	宅 地	4,975,757	4,942,085	33,672	0.7 %	25,768,104	25,932,029	△ 163,925	△ 0.6 %							
	山 林	4,102,523	4,078,566	23,957	0.6 %	63,098	63,005	93	0.1 %							
	そ の 他	957,156	953,801	3,355	0.4 %	5,235,538	5,185,194	50,344	1.0 %							
	計	20,322,356	20,303,406	18,950	0.1 %	32,059,702	32,178,187	△ 118,485	△ 0.4 %	1.4/100	448,836	99.6	447,040	448,242	△ 1,202	△ 0.3 %
家 屋	家 屋	2,112,811	2,107,620	5,191	0.2 %	51,282,099	48,458,265	2,823,834	5.8 %	1.4/100	軽球(△17,632) 700,317	99.6	697,516	657,592	39,924	6.1 %
償却資産	町長決定分					30,725,501	21,152,512	9,572,989	45.3 %	1.4/100	430,157	99.6	428,436	294,654	133,782	45.4 %
	配 分					4,150,074	3,987,061	163,013	4.1 %	1.4/100	58,101	100	58,101	55,818	2,283	4.1 %
	計					34,875,575	25,139,573	9,736,002	38.7 %		488,258		486,537	350,472	136,065	38.8 %
合 計						118,217,376	105,776,025	12,441,351	11.8 %		1,637,411		1,631,093	1,456,306	174,787	12.0 %
滞納繰越分											17,083	26.0	4,441	3,500	941	26.9 %

(2) 国有資産所在市町村交付金及び納付金

(単位:千円)

区 分	課 税 標 準 額				税 率	調定見込額	収入歩合 (%)	収 入 見込額
	本 年 度	前 年 度	増 減	前 年 比				
県 官 舎	245	245	0	0.0 %	1.4/100	3	100	3
合 計	245	245	0	0.0 %		3	100	3

3. 軽自動車税

(1) 環境性能割

(単位:千円)

区分	課税基本 見込台数	見込平均価格 (円)	税率 (%)	調定見込額	収入歩合 (%)	本年度収入 見込額	令和4年度	比較	
								増減	対比
現年課税分	215	22,716	0~2	4,884	100	4,884	3,840	1,044	27.2%
滞納繰越分				0	0	0	0	0	0.0%

(2) 種別割

(単位:千円)

区分	細目	課税基本 台数	税率 (円)	調定見込額	収入歩合 (%)	本年度収入 見込額	令和4年度	比較	
								増減	対比
現 年 課 税 分	原動機付	50cc以下	500	2,000	1,000				
		90cc以下	70	2,000	140				
		125cc以下	130	2,400	312				
		ミニカー	15	3,700	56				
	小型特殊	農耕用	194	2,400	466				
		リフト	84	5,900	496				
	軽自動車	二輪	242	3,600	871				
		三輪(従来)	0	3,100	0				
		三輪(重課)	1	4,600	5				
		四輪貨物(従来)	476	4,000	1,904				
		四輪貨物(新税率)	707	5,000	3,535				
		四輪貨物(重課)	941	6,000	5,646				
		四輪貨物(軽課B)	0	2,500	0				
		四輪貨物(軽課C)	0	3,800	0				
		四輪貨物営業用(従来)	15	3,000	45				
		四輪貨物営業用(新税率)	7	3,800	27				
		四輪貨物営業用(重課)	6	4,500	27				
		四輪乗用(従来)	2,007	7,200	14,450				
		四輪乗用(新税率)	3,192	10,800	34,474				
		四輪乗用(重課)	1,309	12,900	16,886				
		四輪乗用(軽課A)	6	2,700	16				
		四輪乗用(軽課B)	0	5,400	0				
	二輪小型自動車	377	6,000	2,262					
	ポータトレラー	23	3,600	83					
	合計		10,302		82,899				
	身体障害者等減免分		168		1,493				
	差引合計		10,134		81,206	99.7	80,962	79,877	1,085
滞納繰越分				355	14.1	50	50	0	0.0%

4. 町たばこ税

(単位:千円)

区 分	売上本数	平均税率	調定見込額	収入歩合 (%)	本年度収入 見込額	令和4年度	比 較	
							増 減	対 比
たばこ	15,925千本	6,552/ 1,000	104,000	100	104,000	97,000	7,000	7.2 %

5. 鉱産税

(単位:千円)

月産算出価格	課税標準額	税 率	調定見込額	収入歩合 (%)	本年度収入 見込額	令和4年度	比 較	
							増 減	対 比
200万円以下	35,140	0.7/ 100	245	100	245	109	136	124.8 %
200万円超える	64,560	1.0/ 100	645	100	645	1,361	△ 716	△ 52.6 %
合 計	99,700		890		890	1,470	△ 580	△ 39.5 %

戸籍・住民記録関係資料（令和５年度）

1. 世帯数及び人口(各年1月1日現在)

(単位:人)

年	日 本 人			外 国 人			人 口			世 帯 数	左欄の内 外国人 純世帯
	男	女	計	男	女	計	男	女	計		
平成30年	11,707	12,160	23,867	165	200	365	11,872	12,360	24,232	8,198	253
令和元年	11,568	11,993	23,561	231	222	453	11,799	12,215	24,014	8,301	331
令和2年	11,434	11,821	23,255	288	237	525	11,722	12,058	23,780	8,399	399
令和3年	11,325	11,707	23,032	288	245	533	11,613	11,952	23,565	8,477	406
令和4年	11,165	11,521	22,686	281	219	500	11,446	11,740	23,186	8,472	384
令和5年	11,030	11,374	22,404	312	277	589	11,342	11,651	22,993	8,589	467

外国人登録者数(令和5年1月1日現在)

(単位:人)

韓 国 及 朝 鮮	15	インドネシア	56	米 国	1	ウズベキスタン	2
中 国	136	ミャンマー	34	ニュージーランド	1	バングラディシュ	4
フィリピン	31	ベトナム	230	台 湾	3	ネパール	10
ブラジル	50	カンボジア	6	ペルレー	2	スリランカ	3
フランス	1	オランダ	1	パキスタン	2	オーストラリア	1

2. 人口動態(各年1月1日～12月31日)

(単位：人)

年	自 然 動 態		社 会 動 態		増 減
	出 生	死 亡	転入等	転出等	
平成30年	134	256	739	835	△ 218
令和元年	113	258	713	802	△ 234
令和2年	110	269	647	682	△ 194
令和3年	104	273	546	754	△ 377
令和4年	95	298	790	760	△ 173

3. 本籍及び本籍人口数(各年1月1日現在)

(本籍数単位：戸籍 本籍人口単位：人)

年	平成31年	令和2年	令和3年	令和4年	令和5年
本 籍 数	10,000	9,973	9,902	9,880	9,819
本籍人口	25,836	25,632	25,375	25,206	24,988

4. 戸籍届出等事件数(各年1月1日～12月31日)

(単位：件)

年	出 生	死 亡	婚 姻	離 婚	転 籍	訂 正	その他	計
平成30年	233	292	264	65	87	14	128	1,083
令和元年	204	317	256	70	85	23	131	1,086
令和2年	188	307	226	57	84	27	111	1,000
令和3年	187	322	226	59	71	30	93	988
令和4年	174	360	203	43	97	19	114	1,010

—本籍人届出・非本籍人届出及び他市町村が受理し送付されてきた届出の集計—

5. 窓口における謄抄本及び各種証明交付件数(各年の前年11月～当該年10月)

(単位：件)

年	戸籍	住民登録	印鑑証明	印鑑登録	身分証明	その他証明	計	増加率(%)
平成30年	5,643	9,802	6,739	706	262	94	23,246	94.47
令和元年	5,879	9,111	6,363	701	195	167	22,416	96.43
令和2年	5,608	8,637	6,464	717	188	79	21,693	96.77
令和3年	5,038	8,263	5,549	608	223	55	19,736	90.98
令和4年	5,145	8,105	5,123	671	238	53	19,335	97.97

— 公用無料交付及び閲覧件数除く —

★令和5年度手数料見込額

種別	件数(件)	手数料	種別	件数(件)	手数料	種別	件数(件)	手数料
戸籍	4,089	3,300 (千円)	住民票	8,165	2,650 (千円)	印鑑登録	775	2,400 (千円)
除籍	1,897		戸籍附票	621		印鑑証明	6,948	
戸籍記載事項	103		閲覧	286		身分証明	221	
特別受理証明	1					その他証明等	56	

6. 広域住民票等相互発行件数(令和3年11月～令和4年10月)

種別	池田町受付分	
	件数(件)	手数料(円)
住民票の写し等	43	11,400
戸籍謄抄本	256	115,200
除籍・改製原戸籍謄抄本	20	15,000
その他(印鑑証明等)	15	3,500

7. 本人確認情報処理件数（住民基本台帳ネットワークシステム）

（令和4年1月1日～令和4年12月31日）

異 動 事 由	件 数 (件)
転 入	790
出 生	95
職権記載等	6
転 出（受理通知含む）	1,406
死 亡	298
職権消除等	26

異 動 事 由	件 数 (件)
転 居	214
職権修正等	109
住民票コードの変更請求	0
住民票コードの職権記載等	0
個人番号の変更請求	0
個人番号の職権記載等	0

8. 個人番号カード交付、住民票の広域交付

（令和4年1月1日～令和4年12月31日）

業 務 名	発行件数(件)
個人番号カードの交付	4,784
住民票の広域交付（他市町村の住民票を池田町で発行）	4
住民票の広域交付（池田町の住民票を他市町村で発行）	6

清掃事業関係資料(令和5年度)

1. じんかい処理事業の状況

	一般可燃物	一般不燃物	資源ごみ
直営・委託の別	業者委託・(株)池田環境保全	業者委託・(株)池田環境保全	業者委託・(株)池田環境保全
収集区域	全域	全域	全域
収集方法	ステーション方式(指定ポリ袋)	ステーション方式	ステーション方式
収集回数	通年・毎週2回	通年・月1回(その他不燃物)	通年・月1回 (ガラスびん・金属・ペットボトル・製品プラ・プラ容器)
処理方法	焼却(西濃環境保全センター)	中間処理(イー・ステージ(株)長野県佐久市) 埋立処理((株)南都興産 奈良県御所市)	再資源化
収集手数料	小サイズ…1袋30円(袋代含む) 中サイズ…1袋40円(袋代含む) 大サイズ…1袋50円(袋代含む)	無料	無料

2. ごみ処理事業

種別	粗大ごみ			瓦礫類	
品目	家具・机等	布団・ベット・ソファ・じゅうたん等	金属類混在等 スプリングマットレス、 マッサージ機	金属製粗大ごみ	瓦・コンクリート等
収集方法	直接搬入	直接搬入	直接搬入	直接搬入	直接搬入
処理方法	焼却処理	焼却処理、委託先処理	解体分別、焼却処理	リサイクル処理	リサイクル処理
処理手数料	200円/10kg	(大)1,000円(中)500円(小)200円/1枚・台	2,000円/1台	200円/10kg	200円/10kg

3. ごみ搬出状況等(令和3年度)

搬出先	品目	搬出量	処理費
野村興産(株)	廃蛍光管・廃乾電池	9,312kg	1,135,288円
イー・ステージ(株)	不燃物(ガラス・陶磁器等)	93,390kg	4,917,825円
	不燃系粗大ごみ	5,510kg	

4. リサイクルセンター搬入状況(令和3年度)

No.	受 入 品 目	搬 入 量	No.	受 入 品 目	搬 入 量
1	新 聞 紙 ・ チ ラ シ	157,810kg	6	缶 類	18,580kg
2	段 ボ ー ル	121,770kg	7	発 泡 ス チ ロ ー ル	4,823kg
3	雑 紙 類	188,070kg	8	プ ラ ス チ ッ ク 製 容 器 包 装	80,660kg
4	織 維 類	68,890kg	9	ガ ラ ス び ん	127,520kg
5	ペ ッ ト ボ ト ル	97,620kg	10	牛 乳 パ ッ ク	6,440kg

5. 西濃環境保全センター可燃物搬入状況

	平成28年度	平成29年度	平成30年度	令和元年度	令和2年度	令和3年度	前年度比
搬 入 量	4,547t	4,702t	4,750t	4,640t	4,653t	4,610t	99.08%

6. 西濃環境整備組合分賦金

(1) ゴミ処理関係

	令和3年4月～令和4年3月		令和2年国勢調査		運営費分賦金額内訳(令和4年度)			
	搬 入 量	搬 入 率	人 口	人 口 率	償 還 金 割	運 営 費 割	施 設 整 備 基 金 割	分 賦 金 合 計
池 田 町	4,610t	8.57%	23,140人	8.69%	16,489千円	63,386千円	2,671千円	82,546千円
組 合 全 体	53,768t	100.00%	266,376人	100.00%	185,124千円	690,532千円	30,000千円	905,656千円

(2) プール関係(令和4年度)

	償 還 金 割	運 営 費 割	分 賦 金 合 計
池 田 町	611千円	2,073千円	2,684千円
組 合 全 体	8,212千円	27,830千円	36,042千円

7. し尿処理状況

(イ) 許可業者

許可業者名		所在地	許可年月日	許可区域
浄化槽汚泥	(株) アクリア	池田町田畑247-1	S38.4.1	池田町全域 (中央清掃許可区域を除く)
	中央清掃(株)	瑞穂市別府1259-1	S40.4.1	イノアックエラストマー(株) 東神電工(株) 新生病院 サンビレッジ新生苑

(ロ) 大垣衛生センター投入量

	平成30年 (H29年10月～H30年9月)		令和元年 (H30年10月～R元年9月)		令和2年 (R元年10月～R2年9月)		令和3年 (R2年10月～R3年9月)	
	投入量	前年比	投入量	前年比	投入量	前年比	投入量	前年比
池田町	16,027kl	99.61%	15,803kl	98.60%	14,724kl	93.17%	15,589kl	105.87%
大垣衛生センター	111,739kl	99.32%	111,288kl	99.60%	108,978kl	97.92%	108,245kl	99.33%

(ハ) 大垣衛生センター分賦金(令和4年度)

	投入量割	均等割	合計
池田町	56,895千円	2,311千円	59,206千円
大垣衛生センター	395,101千円	20,799千円	415,900千円

社会福祉関係

(1)生活保護費支給状況

支給年月	認定数 (世帯)	生活扶助		住宅扶助		教育扶助			一時扶助 (円)	合計 (円)
		人員 (世帯)	金額 (円)	人員 (世帯)	金額 (円)	人員 (人)	一般分 (円)	給食分 (円)		
R3.2	33	29	1,673,988	19	469,554	0	0	0	7,460	2,151,002
R4.2	34	27	1,509,132	17	369,661	0	0	0	2,860	1,881,653
R5.2	34	28	1,485,281	18	468,691	0	0	0	0	1,953,972

(2)身体障がい者・障がい程度分類

(単位:人)

等級	1	2	3	4	5	6	計
人数	261	148	195	199	58	41	902

(R5. 1月末現在)

(3)知的障がい者・障がい程度分類

(単位:人)

等級	A (A1,A2)	B1	B2	計
人数	114	76	81	271

(R5. 1月末現在)

(4)精神障がい者・障がい程度分類

(単位:人)

等級	1級	2級	3級	計
人数	56	125	57	238

(R5. 1月末現在)

(5)池田町障害者福祉給付金

予算額 13,302 千円(年2回支払)

身体障害者手帳	療育手帳	保健福祉手帳	給付金 (年額)	該当者 (人)	5年度見込
1級、2級	A1・A2 (A)	1級、2級	18,000円	1級—	265
				2級—	224
				A —	89
3級	B1	3級	9,000円	3級—	239
				B1—	63
					578 人
					302 人

※実際の手帳所持者から重複分を除いた実該当者数

(6) 社会福祉事業

項 目	事 業 内 容	予算額	財源内訳	
		千円		千円
1 福祉センター 指定管理事業	・法人運営事業 ・地域福祉推進事業 ・病児・病後児保育事業、コミュニティママ子育てサポート事業	8,458	国	2,110
		619	県	2,110
		7,515	町	12,372
2 社会福祉協議会 助成事業	高齢者の生きがい、社会的弱者の生活安定と福祉の向上及びボランティアの啓蒙を図り、町民総ぐるみでの「心のふれあう福祉のまちづくり」を積極的に支援する。	43,408	町	43,408
3 地域生活支援 事業	身体障がい者・知的障がい者・精神障がい者・障がい児に対する相談支援・移動支援・日常生活用具の給付・自動車改造等を行い福祉の増進を図る。	19,065	国 県 町	6,975 3,487 8,603
4 自立支援給付 事業	身体障がい者・知的障がい者・精神障がい者の障害福祉サービス(介護給付、訓練等給付)に対する自立支援給付費の決定、支給を行う。 身体障がい者の日常生活や社会生活の向上を図るため、その失われた身体機能や損傷のある身体機能を補うための用具(補装具)の交付及び修理を行う。	285,948	国 県 町	142,974 71,487 71,487 【71,487】
5 障害児通所支援 給付事業	障がい児の日常生活における基本的な動作の指導、知識技能の付与、及び集団生活への適応訓練等の児童発達支援を行う。	72,322	国 県 町	35,866 17,933 18,523 【18,523】

(7) 福祉医療費助成事業

単位:千円

	重 度 心 身 障 害 者		乳 幼 児		児 童 ・ 生 徒 等		母 子 ・ 父 子	
対象者	重度心身障害者(児) ①身体障害者手帳の交付を受け1級から3級までの者 ②療育手帳の交付を受けている者で、中度以上の知的障がい者 ③精神障害者手帳の交付を受け、1、2級の者 ④特別項症から第4項症までの戦傷病者で身体障害者手帳の交付を受け、級別が4級である者 県補助対象 799名		就学前の児 (県補助) 外来…乳幼児 入院…乳幼児 県補助対象 1,014名		児童・生徒等でかつ18歳未満である者 (年齢区分) 児 童…小学生 生 徒…中学生・高校生等 (町単独補助) 外来…小学生・中学生・高校生等 入院…小学生・中学生・高校生等 町単独対象 2,495名		母子・父子家庭等で18歳未満の児童・生徒等を扶養している父母及びその児童・生徒等 県補助対象 307名	
所得制限等	特別児童扶養手当支給の所得制限額を準用		所得制限無し		所得制限無し		児童扶養手当支給の所得制限額を準用	
助成費	保険診療費のうち自己負担相当額		同 左		同 左		同 左	
助成方法	現 物 給 付 (窓口無料)		同 左		同 左		同 左	
助成額	県補助対象	84,005	県補助対象	31,800	県補助対象	—	県補助対象	10,749
	町単独	—	町単独	—	町単独	81,000	町単独	—
負担区分	県 1/2	町 1/2	県 1/2	町 1/2	県	町	県 1/2	町 1/2
助成内訳	42,002	42,003【42,003】	15,900	15,900【15,900】	—	65,462【65,462】	5,374	5,375【5,375】
		【】は地方消費税の引き上げ分(社会保障財源化分)		【】は地方消費税の引き上げ分(社会保障財源化分)		【】は地方消費税の引き上げ分(社会保障財源化分)		【】は地方消費税の引き上げ分(社会保障財源化分)
予算額	84,005		31,800		81,000		10,749	

児童福祉関係

(1) 子育て支援関連事業

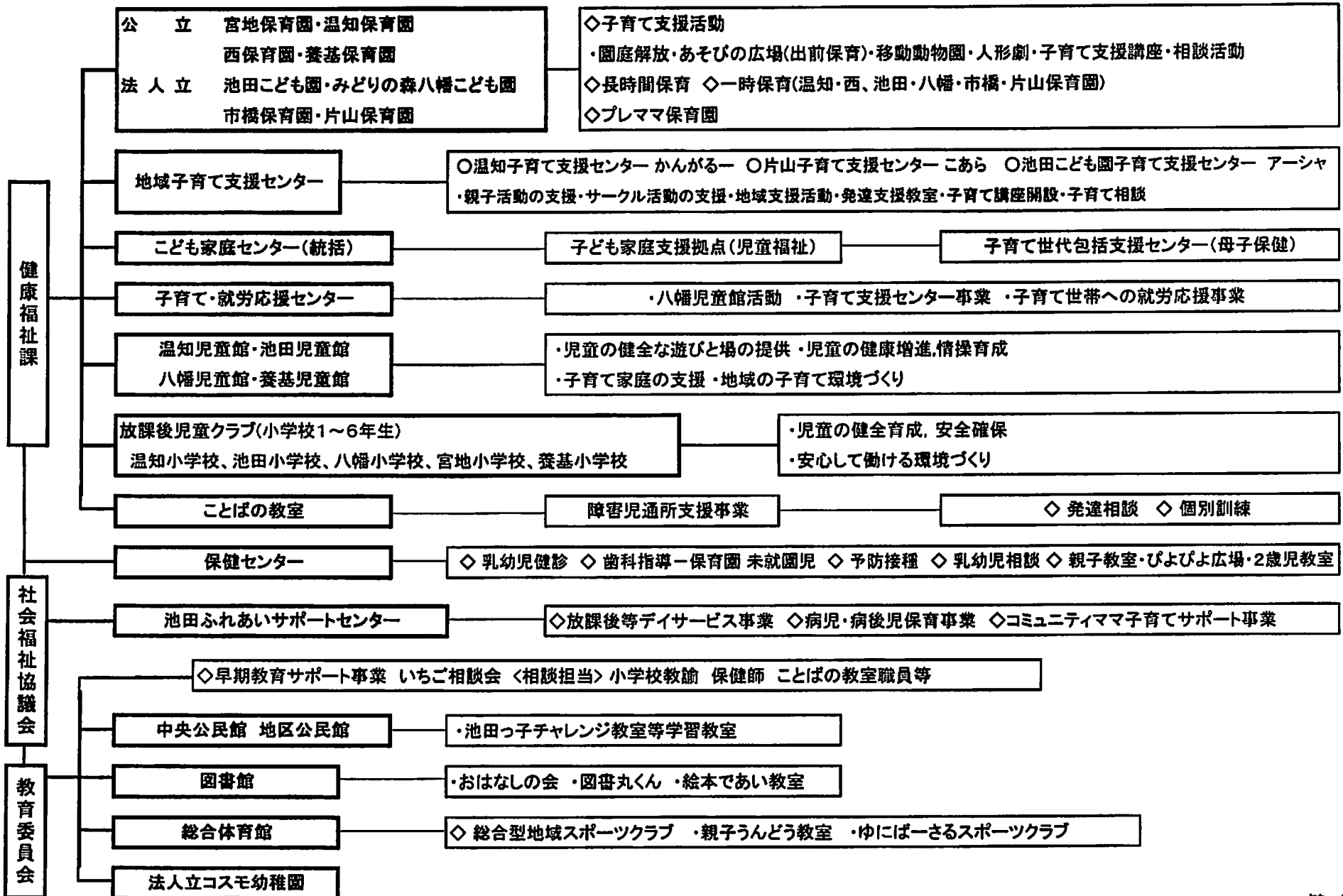

(2) 令和5年度園児数(見込み)

① 公立保育園 (人)

保育園	定員	0才児	1才児	2才児	3才児	4才児	5才児	計
宮地保育園	30	0	5	6	4	4	3	22
温知保育園	180	11	24	30	30	37	28	160
西保育園	70	4	7	9	14	15	11	60
計	280	15	36	45	48	56	42	242
養基保育園	120	6	7	11	20	19	25	88
合計	400	21	43	56	68	75	67	330

② 私立認定こども園 (人)

保育園	定員	0才児	1才児	2才児	3才児	4才児	5才児	計
池田こども園	90	3	6	17	24	18	22	90
みどりの森八幡こども園	50	1	6	3	12	9	9	40
市橋保育園	70	2	12	15	16	13	12	70
片山保育園	70	3	9	9	19	17	13	70
計	280	9	33	44	71	57	56	270

(3) 令和5年児童クラブ児童数(見込み) (人)

場 所	児 童 数	指 導 員 数
宮 地 小 学 校	4	2
温 知 小 学 校	60	7
八 幡 小 学 校	60	7
池 田 小 学 校	50	6
計	174	22
養 基 小 学 校	22	3

○ 児童クラブ保育料

月	18時30分まで	19時00分まで
1月～6月、9月～12月	5,000円	7,000円
7月 夏休み含み利用	6,000円	8,000円
7月 夏休み利用なし	5,000円	7,000円
7月 夏休みのみ利用	3,000円	5,000円
8月	7,500円	9,500円

(4) 池田町地域子育て支援センター 対象者: 未就園児の親子及び妊婦、担当保育士2人/場所

施設名(場所)	温知子育て支援センター かんがるー (温知保育園内)	片山子育て支援センター こあら (子育て・就労応援センター内)
開 設 日	月曜日～金曜日 午前9時00分～午後4時00分 土曜日 年4回 午前9時30分～午前11時30分「おひさま広場」	月曜日～金曜日 午前9時00分～午後4時00分
内 容	フリー参加、おひさま広場(年4回)、親子ひろばかんがるー(月6回)	フリー参加、親子ひろばかんがるー(年数回)
	プレママ保育園(子育て講座月1,2回、プレママ講座年3回、1/2バースデイ、1stバースデイ)	プレママ保育園(子育て講座年5回、プレママ講座年2回)
	子育て相談(随時)、プレママ相談年6回、サークル活動月1回、うさちゃん広場月1回	子育て相談(随時)、児童館と合同イベント、子育てに関する情報提供
	地域活動事業(びびよ広場年2回、3,4か月健診・10か月健診・1歳6か月健診 保健センター)	地域活動事業(3,4か月健診・10か月健診・1歳6か月健診 保健センター)
	児童館と合同イベント、子育てに関する情報提供	託児(子育て世帯就労応援センター事業サポート)

(5) 子育て世帯就労応援センター事業

場 所	子育て・就労応援センター内
開 設 日	月曜日～金曜日 午前9時00分～午後4時00分
内 容	子育て世帯の保護者に対して就職相談会や資格取得のための事業を業務委託し実施する。 2ヶ月1回(奇数月)、ハローワークからの派遣で就職相談会を開催。

(6) 私立認定こども園に対する主な助成 (単位:千円)

区 分	金 額
地 域 活 動 事 業 補 助 金	720
法 人 立 保 育 園 運 営 費 補 完 費	19,200
障 害 児 保 育 対 策 費 補 助 金	26,846
法 人 立 保 育 園 管 理 運 営 補 助 金	11,100
一 時 保 育 事 業 補 助 金	9,156
延 長 保 育 促 進 事 業 費 補 助 金	5,000
低 年 齢 児 年 度 途 中 受 入 促 進 事 業 費 補 助 金	2,800
保 育 補 助 者 雇 上 強 化 事 業 費 補 助 金	8,000
保 育 体 制 強 化 事 業 補 助 金	3,000
地 域 子 育 て 支 援 事 業 補 助 金	8,398
池 田 町 園 児 給 食 費 助 成 金	7,026
計	101,246

(7) 広域入所

委託・受託市町村		施設名	園児年齢
委託	大野町	大野クローバー幼稚園	4歳児
委託	瑞穂市	清流みずほ認定こども園	3歳児、2歳児
委託	揖斐川町	トッドラズフォレスト	1歳児 6名

(8) 児童館 (単位:人)

場 所	館長	児童厚生員
温知児童館	1	3
池田児童館		3
八幡児童館		3
養基児童館		3
計	1	12

開 設 日	毎週 火曜日 ~ 土曜日
開 設 時 間	午前9時30分~午後5時
対 象 者	小学生及び保護者が同伴する乳幼児

(9) 障害児通所支援事業

池田町ことばの教室 (児童発達支援事業所)	利用者 63人 (池田町 63人・揖斐川町 0人)
--------------------------	------------------------------

各種手当関係

(1) 児童手当支給状況

【趣旨】

次代の社会を担う子どもの育ちを支援するため、中学校修了前までの児童を対象に児童手当を支給する制度。

【概要】

○支給対象

中学校卒業まで(15歳の誕生日後の最初の3月31日まで)の児童を養育している方

○支給額

3歳未満 一律 15,000円/月

3歳以上小学校修了前 10,000円/月(第3子以降は15,000円/月)

中学生 一律 10,000円/月

※児童を養育している方の所得が所得制限限度額以上所得上限限度額未満の場合は、特例給付として月額一律5,000円を支給します。なお、令和4年10月支給分から児童を養育している方の所得が所得上限限度額以上の場合は児童手当等は支給されません。(所得制限限度額・所得上限限度額表参照)

※「第3子以降」とは高校卒業まで(18歳の誕生日後の最初の3月31日まで)の養育している児童のうち、3番目以降をいいます。

○支給時期

毎年6月・10月・2月にそれぞれの前月分までを支給します。

所得制限限度額・所得上限限度額表				
所得制限限度額(万円)		所得上限限度額(万円)		
扶養親族等の数	所得制限限度額	収入額の目安	所得上限限度額	収入額の目安
0人	622.0	833.3	858.0	1,071.0
1人	660.0	875.6	896.0	1,124.0
2人	698.0	917.8	934.0	1,162.0
3人	736.0	960.0	972.0	1,200.0
4人	774.0	1,002.1	1,010.0	1,238.0
5人	812.0	1,042.1	1,048.0	1,276.0

「収入額の目安」は、給与収入のみで計算しています。

【費用の負担割合】

		総対象児童数	国	県	町
0～3才未満	被用者	283人	37/45	4/45	4/45
	非被用者	30人	4/6	1/6	1/6
3才以上～ 小学校修了前	第1子・第2子	1,270人	4/6	1/6	1/6
	第3子以降	241人	4/6	1/6	1/6
中学生		584人	4/6	1/6	1/6
特例給付(所得制限該当者)		64人	4/6	1/6	1/6
合計		2,472人			
公務員		所属庁が全額負担			

被用者 : 厚生年金、共済年金等の加入者

非被用者: 厚生年金、共済年金等未加入者

(2) 児童扶養手当等の給付状況

区 分	受給資格者数 (R5. 1末現在)	受 給 額 (R5. 1末現在)	都 道 府 県
児 童 扶 養 手 当	142 人 1人の場合 2人の場合 3人の場合	所得に応じて手当額変動 月額 10,160円～43,060円 月額 15,250円～53,220円 月額 18,300円～59,310円	父又は母と生計を同じくしていない児童が健全に育成される母子、父子家庭等の生活の安定と自立の促進のために支給
特 別 児 童 扶 養 手 当	60 人 1級 2級	1人につき 月額 52,400円 月額 34,900円	精神又は身体に障がいをもつ児童(20歳未満)を監護している者に支給
特 別 障 害 者 手 当	30 人	1人につき 月額 27,300円	精神又は身体に著しく重度の障がいをもつ20歳以上の者に支給
障 害 児 福 祉 手 当	14 人	1人につき 月額 14,850円	精神又は身体に重度の障がいをもつ児童(20歳未満)に支給

保健センターの事業

(1) 保健対策推進事業

事業名	事業内容	予定回数 (回)	予定者数 (人)	予算額 (千円)
健康づくり事業	保健カレンダー作成(上、下半期)	2	—	1,214
食生活改善推進事業	食生活改善地域普及活動、栄養教室開催	50	2,800	

(2) 母子保健事業

事業名	事業内容	予定回数 (回)	予定者数 (人)	予算額 (千円)
妊婦相談	相談、母子健康手帳交付、各種制度の説明	50	100	32,656
妊産婦健診	県内医療機関に委託、母子健康手帳交付時に受診票発行 (妊婦健診14枚、産婦健診2枚)	—	100	
妊婦歯科健診	揖斐歯科医師会に委託、母子健康手帳交付時に検診票を発行	—	40	
両親学級	沐浴実習、妊婦体験、お産の話	3	24	
新生児聴覚検査	新生児聴覚検査にかかる費用を一部助成	—	100	
3～4か月児健診	身体計測、内科的診察、保健相談、離乳食指導、ブックスタート	12	100	
ぴよぴよ広場	親子遊び、おやつづくり、身体計測、保健相談	8	40	
10か月児健診	身体計測、内科的診察、歯科指導、離乳食指導、保健相談、栄養相談	10	110	
1歳6か月児健診	身体計測、内科的診察、歯科検診、歯科相談、保健相談、栄養相談、フッ化物塗布、ことばの相談	9	120	
2歳児教室	ブラッシング指導、親子遊び、身体計測、RDテスト	10	50	
3歳児健診	身体計測、尿検査、内科的診察、歯科検診、歯科相談、保健相談、栄養相談、ことばの相談、屈折検査機器を用いた眼科検診	9	130	
虫歯予防処置	揖斐歯科医師会に委託、1歳以上小学校就学前の希望する児にフッ化物を塗布	—	15	
乳幼児相談	身体計測、育児相談、栄養相談等	100	500	
健康教育	保健師・管理栄養士・歯科衛生士の話(園児の歯磨き指導等)	10	700	
訪問指導、電話指導	訪問指導・相談、身体計測等	—	300	
母子保健推進事業	母子保健推進員児童館活動、こんにちは赤ちゃん訪問等(推進員24名)	—	70	
不妊治療費助成事業	特定不妊治療(体外受精及び顕微受精)に要する費用を一部助成	—	3	
養育医療費給付	出生体重2,000g以下等児の入院にかかる医療費を給付	—	4	
妊婦健診等タクシー費用助成事業	健診や出産等で通院する際に利用したタクシー料金を一部助成	—	2	
産後ケア事業	出産後1年以内の母子を対象に助産師による訪問で心身のケアや育児サポート等を実施	—	9	
伴走型相談支援及び出産・子育て応援給付金	妊娠期から出産・子育てまで一貫して身近で相談に応じ、様々なニーズに即した必要な支援につなぐ伴走型相談支援の充実を図るとともに出産・子育て応援給付金を一体的に実施	—	220	

(3)成人保健事業

事業名	事業内容	予定回数 (回)	予定者数 (人)	予算額 (千円)
健康手帳の交付	健康教育、健康相談、各種検診等を受けた者に交付	—	200	23,753
健康教育	特定保健指導に関連する教室等、保健師・管理栄養士の話	50	750	
健康相談、栄養相談	健康に関する相談、血圧測定、検尿、栄養に関する相談等	150	700	
健康診査	生活保護受給者等40歳以上の健診	—	2	
歯周病検診	30、35、40、45、50、55、60、65、70歳を対象に実施	—	65	
骨粗鬆症検診	30、35、40、45、50、55、60、65、70歳の女性を対象に実施	2	140	
肝炎ウイルス検診	40歳以上の未受診者を対象に HCV抗体検査、HBs抗原検査を実施	—	65	
健康診査家族調査	がん検診等の受診希望調査	1	8,300	
胃がん検診	問診、胃部X線デジタル撮影(検診車)	17	740	
大腸がん検診	問診、便潜血反応検査(免疫2日法)	56	1,700	
子宮頸がん検診	問診、内診、細胞診(検診車、揖斐郡内医療機関に委託)	—	650	
乳がん検診	問診、視触診、超音波検査、マンモグラフィ(30歳代は希望者のみ)	26	780	
前立腺がん検診	問診、血液検査(PSA検査)	7	350	
肺がん検診	問診、胸部X線デジタル撮影(二重読影)、必要に応じて喀痰検査	4	175	
糖尿病性腎症重症化 予防プログラム	国保特定健康診査の結果で糖尿病が強く疑われる未受診者等に受診勧奨及び保健指導	—	25	
健康ポイント事業	健診受診や教室等参加者にポイントを付与し、ミナモ健康カードや抽選申込書を交付(県との協働)	—	100	
精神障害者交通費助成	精神障害者小規模作業所等に通所する際の鉄道等の利用に要する交通費を一部助成	—	6	
訪問指導、電話指導	訪問指導・相談	—	300	
いのち支える自殺対策 ネットワーク会議	いのち支える自殺対策ネットワーク会議を開催し、次期計画策定と自殺対策を推進	3	17	
自殺予防対策	啓発用グッズの配布による普及啓発	—	1,000	
がん患者医療用補正具 購入費助成	がん患者の医療用ウィッグ及び乳房補正具購入費を一部助成	—	6	

(4) 感染症予防事業

事業名	事業内容	予定回数 (回)	予定者数 (人)	予算額 (千円)
ヒブワクチン予防接種	医療機関に委託 接種開始月齢により合計4回接種	—	440	61,863
小児用肺炎球菌予防接種	医療機関に委託 接種開始月齢により合計4回接種	—	440	
B型肝炎予防接種	医療機関に委託 1歳までに3回接種	—	320	
ロタウイルスワクチン接種	医療機関に委託 2～3回接種	—	235	
4種混合予防接種	医療機関に委託 ジフテリア・百日せき・破傷風・不活化ポリオの4種混合初回3回と追加1回接種	—	450	
BCG接種	結核予防 1歳までに1回接種	12	100	
麻しん・風しん予防接種	医療機関に委託 1期と2期(年長児)の2回接種	—	235	
水痘予防接種	医療機関に委託 1期2回接種	—	215	
日本脳炎予防接種	医療機関に委託 1期3回と2期の4回接種	—	640	
DT二種混合予防接種	医療機関に委託 ジフテリア・破傷風の二種混合	—	200	
子宮頸がん予防ワクチン接種	医療機関に委託 小学6年生から高校1年生に相当する年齢の女子と積極的勧奨が差し控えられた期間に定期接種の対象年齢を過ぎた方を対象3回接種	—	180	
子どものインフルエンザ予防接種	生後6か月から中学3年生を対象にインフルエンザ予防接種にかかる費用を一部助成	—	1,060	
風しん追加的対策	医療機関に委託 特に抗体保有率が低い男性を対象に風しん抗体検査と十分な量の抗体がないと判定された場合は風しん予防接種	—	160	
二次・三次予防接種	集団等での予防接種不相当者に対して揖斐厚生病院、大垣市民病院、岐阜県総合医療センター、長良医療センター、岐阜市民病院、岐阜大学病院に委託して実施	—	32	
高齢者インフルエンザ予防接種	医療機関に委託 65歳以上及び60歳以上64歳未満で心臓や腎臓、呼吸器に重い病気(身障手帳1級程度)のある者のうち希望者に1回接種	—	3,870	
高齢者肺炎球菌予防接種	医療機関に委託 65、70、75、80、85、90、95、100歳及び60歳以上64歳未満で心臓や腎臓、呼吸器に重い病気(身障手帳1級程度)のある未接種者のうち希望者に1回接種	—	210	
おたふくかぜワクチン接種	おたふくかぜワクチンの任意接種にかかる費用を一部助成	—	70	
高齢者肺炎球菌ワクチン接種	高齢者肺炎球菌ワクチンの任意接種にかかる費用を一部助成	—	10	
带状疱疹ワクチン接種	带状疱疹ワクチンの任意接種にかかる費用を一部助成	—	180	
成人風しん予防接種	医療機関に委託 風しん抗体検査の結果、十分な量の抗体がないと判断された妊娠を希望する女性等の風しんワクチンの任意接種にかかる費用を全額助成	—	10	
小児がん患者ワクチン再接種費用助成事業	小児がん患者が骨髄移植手術その他の理由により、接種済の予防接種法に規定する予防接種の効果が期待できないと医師に判断され、任意で再度接種を受ける者に対しその費用を助成	—	1	
結核住民検診	65歳以上対象 検診車による胸部X線デジタル撮影	—	1,720	

(5)健康・福祉・エコフェア

事業名	事業内容	予定回数 (回)	予定者数 (人)	予算額 (千円)
食生活改善推進	生活習慣病予防食の普及・啓発	1	800	929
母子保健推進	手作りおもちゃ等		140	
薬と健康	血糖測定、薬の相談、検尿、薬草・民間薬の展示・試飲		150	
体脂肪測定	体脂肪測定		150	
健康相談	健康に関する相談、血圧測定等		100	
栄養相談	栄養に関する相談		50	
健康度測定	骨密度測定、血液さらさらチェック、血管推定年齢測定		350	
歯科検診・相談	揖斐歯科医師会、岐阜県歯科衛生士会による無料歯科検診・相談		100	
各種イベント	社会福祉協議会、町内各種団体等によるイベント		2,000	

(6)ワールドウォーキングチャレンジ

事業名	事業内容	予定回数 (回)	予定者数 (人)	予算額 (千円)
ワールドウォーキング チャレンジ	手軽で身近な運動であるウォーキングを町民自らが継続して楽しく取り組むことができるような機会の提供及び推進	—	200	375

(7)若い人の健康づくり事業

事業名	事業内容	予定回数 (回)	予定者数 (人)	予算額 (千円)
30歳代健診	30歳代の若い人を対象とした健診	2	105	991
30歳代健診結果説明会	健診受診者を対象に結果説明と生活習慣改善指導、継続支援を実施	10	105	

(1)老人福祉事業

項 目	事 業 内 容	予算額 千円	財源内訳	
			千円	
1 長寿者褒賞事業	長寿者に対し褒賞を行い、敬老の意を表し、あわせて福祉の増進を図る。	1,552	町 費	1,552
2 敬老の日記念事業	88歳の方約148人を対象に長寿お祝い式典を開催し、79歳以上の方約2,546人を対象に記念品を送付する。	6,915	町 費	6,915
3 老人クラブ助成事業	単位老人クラブ、老人クラブ連合会の活動費として助成し、地域奉仕や友愛活動など高齢者福祉の増進を図る。	2,004	県 費	1,197
			町 費	807
4 老人保護措置事業	老人福祉法第11条の規定により、経済的事由や環境等の事情により家庭での生活が困難な高齢者を、養護老人ホームへ入所措置する。 入所者 3名	7,100	町 費	2,693
			その他 (本人負担等)	4,407

(2)介護保険事業

1. 地域支援事業

地域支援事業は、介護保険の被保険者が要介護状態になることを予防(介護予防)し、要介護状態等になった場合も住み慣れた地域でできるだけ自立した生活が送れるように実施するものであります。当事業は、揖斐広域連合からの受託事業で、地域包括支援センターにて実施します。また、社会福祉協議会、民間法人へ事業委託するものもあります。医療、介護、介護予防、住まい及び自立した日常生活が包括的に確保されるよう「地域包括ケアシステム」の構築を図るため、平成29年度から包括的支援事業(社会保障充実分)を実施しています。

事業区分	事業名	委託先	事業費
介護予防事業	介護予防普及啓発事業	町(包括)・社協・民間法人	8,960千円
	地域介護予防活動支援事業	社協	1,575千円
	小 計		10,535千円
包括的支援事業 (運営)	介護予防ケアマネジメント事業	町(包括)	14,537千円
	総合相談事業、権利擁護事業	町(包括)・社協・民間法人	6,394千円
	包括的・継続的ケアマネジメント事業	町(包括)・社協	8,894千円
	小 計		29,825千円
包括的支援事業 (社会保障充実分)	生活支援体制整備事業	町(包括)・社協・民間法人	6,970千円
	認知症地域支援ケア向上推進事業	民間法人	3,647千円
	地域ケア会議推進事業、在宅医療・介護連携推進事業	町(包括)	184千円
	小 計		10,801千円
任 意 事 業	家族介護支援事業	町(包括)・社協	686千円
	地域自立生活支援事業	社協・民間法人	4,820千円
	成年後見制度利用支援事業	町(包括)	186千円
	小 計		5,692千円
合 計			56,853千円

(包括:池田町地域包括支援センター)

令和4年12月末現在

区 分	要支援1	要支援2	要介護1	要介護2	要介護3	要介護4	要介護5	合 計
認定者数(人)	68	122	203	202	159	116	103	973
割合 (%)	7.0	12.5	20.9	20.8	16.3	11.9	10.6	100.0

(揖斐広域連合資料)

国 民 年 金 事 業 の 概 要

1. 保 険 料

令和5年度	定額保険料	月額	16,520円(見込)	(令和4年度	16,590 円)
	付加付保険料	月額	16,920円(見込)	(令和4年度	16,990 円)

2. 加 入 者

令和3, 令和4年 12月末

	第1号被保険者		任意加入被保険者		第3号被保険者		計	
	令和3年度	令和4年度	令和3年度	令和4年度	令和3年度	令和4年度	令和3年度	令和4年度
男	1,172人	1,144人	11人	8人	12人	18人	1,195人	1,170人
女	1,095人	1,044人	23人	23人	1,461人	1,399人	2,579人	2,466人
計	2,267人	2,188人	34人	31人	1,473人	1,417人	3,774人	3,636人

○このうち付加付年金加入者 → 119人

○免除者 → 807人 (内訳 学生免除者291人、法定免除者183人、一般333人) (令和4年12月末現在)

3. 年金受給状況

○ 拠出年金(旧法)昭和61年4月1日以前適用

令和2年, 令和3年 年度末

種 別	受 給 人 員		年 金 額		備 考
	令和2年度	令和3年度	令和2年度	令和3年度	
老 齡 年 金	(人) 39	(人) 27	(千円) 18,098	(千円) 12,645	25年以上納めた人
5 年 年 金	(人) 0	(人) 0	(千円) 0	(千円) 0	高齢任意加入の人で5年納めた人
通算老齡年金	(人) 57	(人) 43	(千円) 9,914	(千円) 7,913	他の公的年金と合算する人
障 害 年 金	(人) 5	(人) 5	(千円) 4,299	(千円) 4,295	1級年金額 976,125円(令和3年度) 2級年金額 780,900円(令和3年度)
母子(準母子)年金	(人) 0	(人) 0	(千円) 0	(千円) 0	制度上残っているが該当者はなし
寡 婦 年 金	(人) 0	(人) 0	(千円) 0	(千円) 0	夫が受ける年金額×3/4
遺 児 年 金	(人) 0	(人) 0	(千円) 0	(千円) 0	制度上残っているが該当者はなし
計	(人) 101	(人) 75	(千円) 32,311	(千円) 24,853	前年度比較 26人減少

○ 基礎年金 (新法) 昭和61年4月1日以降裁定

令和2年, 令和3年 年度末

種 別	受 給 人 員		年 金 額		備 考
	令和2年度	令和3年度	令和2年度	令和3年度	
老 齡 基 礎 年 金	(人) 6,451	(人) 6,482	(千円) 4,454,753	(千円) 4,478,036	25年以上納めた人
障 害 基 礎 年 金	(人) 323	(人) 332	(千円) 280,639	(千円) 288,503	1級年金額 976,125円(令和3年度) 2級年金額 780,900円(令和3年度)
遺 族 基 礎 年 金	(人) 14	(人) 14	(千円) 10,623	(千円) 10,612	死亡した人によって生計を維持されていた妻 や子
計	(人) 6,788	(人) 6,828	(千円) 4,746,015	(千円) 4,777,151	前年度比較 40人増加

4. 福祉年金

令和3, 令和4年 12月末

種 別	受 給 人 員		年 金 額		備 考
	令和3年度	令和4年度	令和3年度	令和4年度	
老 齡 福 祉 年 金	(人) 0	(人) 0	(千円) 0	(千円) 0	制度上残っているが該当者はなし

令和5年度 国民健康保険特別会計予算資料

1. 国民健康保険加入状況

(1) 世帯数

区分 年度	全世帯数	国保世帯数	加入割合
令和3年度	8,517 世帯	2,809 世帯	33.0%
令和4年度（見込）	8,545 世帯	2,751 世帯	32.2%
令和5年度（予定）	8,570 世帯	2,700 世帯	31.5%

(2) 被保険者数

区分 年度	全人口	被保険者数	加入割合
令和3年度	23,107 人	4,641 人	20.1%
令和4年度（見込）	22,900 人	4,400 人	19.2%
令和5年度（予定）	22,700 人	4,180 人	18.4%

(3) 被保険者数の内訳

区分 年度	一般被保険者		退職被保険者等	
	被保険者数	割合	被保険者数	割合
令和3年度	4,641 人	100.0%	0 人	0.0%
令和4年度（見込）	4,400 人	100.0%	0 人	0.0%
令和5年度（予定）	4,180 人	100.0%	0 人	0.0%

令和5年度 国民健康保険特別会計予算資料

2. 保険給付の状況

(1) 給付費及び療養費

年度	区分	一般被保険者		退職被保険者等	
		保険者負担額	1人当たり	保険者負担額	1人当たり
令和3年度	療養の給付	1,337,077 千円	288,101 円	0 千円	0 円
	療 養 費	11,764 千円	2,535 円	0 千円	0 円
	計	1,348,841 千円	290,636 円	0 千円	0 円
令和4年度 (見込)	療養の給付	1,410,006 千円	320,456 円	0 千円	0 円
	療 養 費	11,540 千円	2,623 円	0 千円	0 円
	計	1,421,546 千円	323,079 円	0 千円	0 円
令和5年度 (予定)	療養の給付	1,278,000 千円	305,742 円	300 千円	100,000 円
	療 養 費	13,200 千円	3,158 円	100 千円	10,000 円
	計	1,291,200 千円	308,900 円	400 千円	110,000 円

(2) 高額療養費

年度	区分	一般被保険者			退職被保険者等		
		件数	支給額	1件当たり	件数	支給額	1件当たり
令和3年度		3,527件	188,609 千円	53,476 円	0件	0 千円	0 円
令和4年度 (見込)		3,600件	218,000 千円	60,556 円	0件	0 千円	0 円
令和5年度 (予定)		3,540件	202,100 千円	57,090 円	5件	150 千円	30,000 円

(3) 出産育児一時金及び葬祭費

年度	区分	出産育児一時金			葬祭費		
		件数	支給額	1件当たり	件数	支給額	1件当たり
令和3年度		12件	5,040 千円	420 千円	34件	1,700 千円	50 千円
令和4年度 (見込)		12件	5,040 千円	420 千円	40件	2,000 千円	50 千円
令和5年度 (予定)		13件	6,500 千円	500 千円	40件	2,000 千円	50 千円

後 期 高 齢 者 医 療 関 係

後期高齢者医療制度

平成20年から始まった制度で、急速な少子化が進む中、国民皆保険を守り、家族や社会のために長年尽くされた高齢者の方々が、安心して医療が受け続けられるようにするため、みんなで医療費を負担する支え合いのしくみです。

・被保険者

75歳以上および65歳以上の一定の障がいがある方

・保険料（令和5年度）

岐阜県内均一で定められており2年ごとに見直しされ、昨年度に保険料の改定がありました。

保険料は、国からの算定数値に基づき、岐阜県後期高齢者医療広域連合が岐阜県と協議、同広域連合の議会承認を経て、決定されます。

	令和4・5年度
被保険者均等割（年額）	46,023円
所得割（年額）	基礎控除後の総所得金額等×8.90%

・事業費

項 目	事 業 内 容	予 算 額（千円）
総務管理費	消耗品、印刷製本、郵便料、システム使用料	2,043
徴収費	徴収費のうち消耗品、印刷製本、郵便料、口座振替・納付事務手数料	1,158
	電算処理委託料として保険料決定通知書、特徴開始通知書、納付書等	985
後期高齢者医療 広域連合納付金	保険料等の負担金	309,070
	事務費負担金	16,630
	保健事業費負担金	5,296
健康診査費	ぎふ・すこやか健診事業関係	20,411
	口腔健診（ぎふ・さわやか健診）事業関係	633
	訪問口腔健診事業関係	201
その他	諸支出金、予備費	1,573

町道（農道・林道）の現況調書

令和5年1月末日現在

〔町道〕

総延長 (m)	365,852.64	路線数 (本)	1,421
---------	------------	---------	-------

路面別 延長内訳 (m)			
砂利	防塵 (軽舗装)	セメント系	アスファルト系
16,529.60	1,020.90	1,686.20	343,171.84

橋梁延長 (m)	2,182.00	橋梁箇所数 (本)	338
----------	----------	-----------	-----

〔農道〕

総延長 (m)	舗装実延長 (m)	路線本数 (本)
13,311	13,311	18

〔林道〕

総延長 (m)	舗装実延長 (m)	路線本数 (本)
26,970	14,614	13

住宅等建築状況調

(建築確認申請受付分)

(R5.1末現在)

年 度	新築(件)	増築(件)	合計(件)
平成20年度	136	33	169
平成21年度	114	21	135
平成22年度	122	21	143
平成23年度	88	50	138
平成24年度	115	37	152
平成25年度	143	31	174
平成26年度	110	17	127
平成27年度	93	33	126
平成28年度	98	33	131
平成29年度	90	19	109
平成30年度	81	11	92
令和元年度	80	24	104
令和2年度	63	14	77
令和3年度	68	20	88
令和4年度 (令和5年1月末)	58	17	75

町営住宅管理状況

(R5.1末現在)

団 地 名	建設年度	管理戸数(戸)	入居戸数(戸)
萩 原住宅	S37	10	6
粕ヶ原住宅	S40～42	8	8
江渡前住宅	S43～44	10	10
願成寺住宅	S48	10	4
願成寺住宅	H3～5	72	53
合 計		110	81

農 務 関 係

1. 池田町農業の概要

(1) 農業経営体数 (単位：経営体)

合計	個人経営体	団体経営体	
		うち法人	
307	293	14	9
100.0%	95.4%	4.6%	-

(2) 経営耕地面積規模別経営体数 (単位：経営体)

合計	0.3ha未満	0.3～0.5	0.5～1.0	1.0～1.5	1.5～2.0	2.0～3.0	3.0～5.0	5.0ha以上
307	12	83	135	35	6	11	7	18
100.0%	3.9%	27.0%	44.0%	11.4%	1.9%	3.6%	2.3%	5.9%

(3) 耕地種類別面積 (単位：ha)

耕地面積	田	畑
996	863	133
100.0%	86.6%	13.4%

※『第68次東海農林水産統計年報』より

2. 農業委員会関係

(1) 農地法関係議案審議計画

(令和4年実績)

区 分	第3条関係 (農地の権利移動)	第4条関係	第5条関係 (一時転用は除く)
	許 可	許 可	許 可
件 数	13 件	4 件	43 件
面 積	1.4 ha	0.2 ha	4.7 ha

(2) 農用地利用権設定計画

(令和4年実績)

農 用 地 利用権設定	3年未満	3年～6年未満	6年～10年未満	10年以上
		8 件	48 件	15 件
	2.0 ha	11.0 ha	3.7 ha	32.6 ha

※令和4年12月末現在の利用権設定面積 497.58ha

(3) 農業者年金加入状況

被保険者数 1人 (内、新農業者年金加入者 1人)

年金受給者数 32人 (内訳 経営移譲年金 20人、老齢年金及び特例老齢年金 12人)

3. 水田農業構造改革推進事業(生産調整)の概要

区 分	米の生産 数量目標	主食用米の 作付面積	転 作 等					
			麦	大豆	新規需要米	飼料用作物	野菜等	不作付
令和4年度 実 績	t	ha	ha	ha	ha	ha	ha	ha
	1,769.013	363.79	303.7	261.0	123.1	25.1	85.9	61.4
令和5年度 計 画	t	ha	ha	ha	ha	ha	ha	ha
	1,737.171	379.83	300.5	265.0	111.1	20.0	85.0	60.0

4. 池田町農業生産組織の状況

(令和4年12月現在)

	No.	生産組織名	構成員数	取組作物
水田耕種	1	農事組合法人段区営農組合	25 人	水稻・麦・大豆・飼料用米
	2	農事組合法人温知第二営農組合	38 人	水稻・麦・大豆・飼料用米
	3	萩原農業生産組合	54 人	麦・大豆
	4	溪北営農組合	62 人	麦・大豆・飼料用米
	5	農事組合法人白鳥ファーム	39 人	水稻・麦・大豆・飼料用米
畜産	6	池田町畜産組合	5 人	乳用牛・採卵鶏・肉用牛・ブロイラー
茶蔬菜等	7	温知茶生産組合	3 人	茶
	8	美濃いび茶宮地生産組合	49 人	茶
	9	美濃西部製茶組合	3 人	茶
	10	池田町いちご生産組合	5 人	いちご
	11	いび川夏秋なす生産組合	14 人	夏秋なす
	12	池田町梅生産組合	19 人	梅
	13	池田町野菜生産組合	9 人	野菜

5. 池田農業振興地域整備計画(農用地区域からの除外)

(令和4年度実績)

転用目的	農家住宅	一般住宅	公共用施設	商工業用地	集合住宅等	その他	合計
件数	2 件	1 件	0 件	0 件	1 件	1 件	5 件
面積	489.00 m ²	510.00 m ²	0.00 m ²	0.00 m ²	1,249.00 m ²	380.00 m ²	2,628.00 m ²

6. 池田町畜産農家概要

畜種	農家数	飼養頭羽数				備考
		成牛等	育成	子	合計	
乳用牛	1戸	32	14	4	50	
肉用牛	1戸	8	22	24	54	
採卵鶏	2戸	14,000	3,730	0	17,730	
ブロイラー	1戸	0	0	0	0	

林 業 関 係

1. 林業振興事業の状況

(1) 森林の現況

森 林 面 積		1,558 ha
内 訳	人 工 林 面 積	804 ha
	天 然 林 面 積	716 ha
	そ の 他	38 ha

※『令和2年度版 岐阜県森林・林業統計書』より

(2) 清流の国ぎふ森林・環境税を活用した事業の概要

事業名	事業内容	施工延長	事業費
森林空間活用促進事業	霞間ヶ溪登山道改修	1.0 km	4,880 千円
里山林整備事業	バッファゾーン整備	5.0 ha	5,500 千円
林業就業移住支援事業	移住支援金の助成	1世帯	750 千円

(3) 森林環境譲与税を活用した事業の概要

事業名	事業内容	事業箇所	事業費
森林環境整備事業	森林経営管理制度に基づく意向調査	段・般若畑・宮地地区	2,200 千円
	森林景観整備	藤代・片山地区	4,400 千円
	林業就業移住支援に充当	1世帯	250 千円

観 光 関 係

1. 観光協会等事業

・第73回 池田サクラまつり (4月) ・第46回 みの池田ふるさと祭 (10月)

地域イベント

・池野連担まつり (4月) ・ほたる祭 (6月)
 ・養基ふる里夏まつり (8月) ・水郷まつり (8月)
 ・明和義民感謝祭 (10月) ・池田山フェスタ (3月)

2. 『花の都ぎふ』運動推進事業の概要

町内花いっぱい事業を推進するため、ミニパーク設置及びガーデニングコンクール等を行い、住民の連帯と自主活動の推進を図る。

実施時期	事業費
4月～12月	600千円

労 働 関 係

1. 池田町勤労者生活安定資金

池田町内に在住する勤労者に対し、生活に必要な資金が融資できるよう、原資を労働金庫に預託することにより勤労者の生活安定を図る。

勤労者生活安定資金融資状況

融 資 件 数
0件(令和4年4月～12月)

道の駅関係

令和5年度

道の駅施設管理費 35,073 千円

道の駅年間イベント予定

月	日	曜日	内 容
5	14	日	1. 刑務所製品展示販売会
5	27	土	2. マイカー無料点検 (岐阜県自動車整備振興会 主催)
6	4	日	3. チェーンソーアートデモンストレーション
7	22・23	土・日	4. 13周年記念 道の駅池田温泉 大感謝際 (道の駅テナント組合主催)
8	6	日	5. 真夏の氷の彫刻展
8	27	日	6. スイカ割り大会 (道の駅テナント組合主催)
9	9	土	7. 郡上おどり大会
10	28	土	8. 道の駅 池田温泉 秋の音楽会 (学生音楽発表会)
11	4	土	9. マイカー無料点検 (岐阜県自動車整備振興会 主催)
11	18	土	10. 道の駅 イルミネーション (2月中旬まで)
11	23	木/祝	11. チョークでクリスマスツリー
12	21～26	木～火	12. 足湯がゆず湯 (冬至 12月22日/金)
1	2	火	13. 新春大ピンゴ大会 (道の駅テナント組合主催)
	毎月第2土曜日	土	14. NPO法人まちづくりネットワーク池田主催 フリーマーケット (4月～11月)
	毎月第2土曜日	土	15. お楽しみピンゴ大会 (道の駅テナント組合 主催)
	毎月第3土曜日	土	16. 紙飛行機 飛ばし大会 (道の駅テナント組合 主催)
	イベントの無い土日祝	土・日・祝	17. 大道芸ショー (4月～12月)

池田温泉施設特別会計

(1) 池田温泉本館入浴者数(年度別)

	令和2年度	令和3年度	令和4年度(R4.12末現在)	備 考
営業日数(日)	275	281	235	
入浴者数(人)	102,194	97,536	86,604	
1日平均(人)	372	347	369	

(2) 池田温泉本館入浴者数(券種別)(年度別)

	令和2年度	令和3年度	令和4年度(R4.12末現在)	備 考
大人	38,458	34,751	34,398	
小人	5,391	6,143	6,226	
回数券大人	27,715	24,988	19,350	
回数券小人	694	866	608	
優待券	1,057	331	261	
老人	449	485	319	
高齢者割引当日券	3,772	3,557	3,239	
回数券高齢者割引	7,263	7,222	5,992	
特別割引大人	3,082	2,752	2,553	
特別割引小人	77	102	74	
回数券特別割引大人	1,939	2,012	1,734	
贈答券	2,078	2,212	1,639	
広報無料券	7,631	9,472	8,522	
スタンプカード	2,588	2,643	1,689	
合 計	102,194	97,536	86,604	

(3) 池田温泉本館入浴者数(令和4年度)

月 別	営業日数(日)	入浴者数(人)	一日平均(人)	備 考
令和4年 4月	26	9,835	378	
5月	26	9,857	379	
6月	26	8,503	327	
7月	27	9,387	348	
8月	27	9,565	354	
9月	26	9,032	347	
10月	26	10,870	418	
11月	26	10,510	404	
12月	25	9,045	362	
合 計	235	86,604	369	

(4) 池田温泉本館温泉スタンド利用料(年度別)

	令和2年度	令和3年度	令和4年度(R4.12末現在)	備考
営業日数(日)	275	281	235	
利用料(円)	319,800	295,700	282,500	
1日平均(円)	1,163	1,052	1,202	

(5) 池田温泉本館温泉スタンド利用金額(令和4年度)

月別	日数(日)	スタンド(円)	一日平均(円)	備考
令和4年 4月	26	31,000	1,192	
5月	26	31,700	1,219	
6月	26	31,000	1,192	
7月	27	32,800	1,215	
8月	27	31,500	1,167	
9月	26	30,300	1,165	
10月	26	32,900	1,265	
11月	26	27,800	1,069	
12月	25	33,500	1,340	
合計	235	282,500	1,202	

(6) 池田温泉新館入浴者数(年度別)

	令和2年度	令和3年度	令和4年度(R4.12末現在)	備考
営業日数(日)	274	317	236	
入浴者数(人)	121,123	129,967	99,871	
1日平均(人)	442	410	423	

(7) 池田温泉新館入浴者数(券種別)(年度別)

	令和2年度	令和3年度	令和4年度(R4.12末現在)	備考
大人	50,076	50,551	43,927	
小人	4,765	5,763	4,909	
回数券大人	32,888	32,730	21,643	
回数券小人	548	893	489	
優待券	1,136	291	216	
高齢者	528	775	396	
高齢者割引当日券	3,200	3,480	2,677	
回数券高齢者割引	6,489	8,366	6,067	
特別割引大人	4,262	4,706	3,342	
特別割引小人	1,732	62	50	
回数券特別割引大人	618	3,059	2,009	
贈答券	2,213	3,010	2,037	
広報無料券	9,587	12,835	10,210	
スタンプカード	3,081	3,446	1,899	
合計	121,123	129,967	99,871	

(8)池田温泉新館入浴者数(令和4年度)

月 別	営業日数(日)	入浴者数(人)	一日平均(人)	備 考
令和4年 4月	26	11,324	436	
5月	28	12,686	453	
6月	25	9,394	376	
7月	27	10,278	381	
8月	26	10,216	393	
9月	26	10,089	388	
10月	27	13,134	486	
11月	25	11,857	474	
12月	26	10,893	419	
合 計	236	99,871	423	

(9)池田温泉新館食事処宴会者数(令和4年度)

月 別	営業日数(日)	宴会者数(人)	一日平均(人)	備 考
令和4年 4月	26	175	7	
5月	28	200	7	
6月	25	153	6	
7月	27	205	8	
8月	27	104	4	
9月	25	110	4	
10月	27	185	7	
11月	25	286	11	
12月	26	213	8	
合 計	236	1,631	7	

(10)池田温泉宿泊者数(令和4年度)

月 別	営業日数(日)	宿泊者数(人)	一日平均(人)	備 考
令和4年 4月	26	227	9	
5月	28	233	8	
6月	25	175	7	
7月	27	184	7	
8月	27	262	10	
9月	25	215	9	
10月	27	227	8	
11月	25	262	10	
12月	26	187	7	
合 計	236	1,972	8	

(11)福祉バス利用者数状況(年度別)

年 度 別	令和2年度	令和3年度	令和4年度(R4.12末現在)	備 考
月～金(池野駅)	276	305	207	
月 曜 日	173	132	103	
火 曜 日	129	144	139	
水 曜 日	85	68	56	
木 曜 日	430	487	354	
金 曜 日	63	67	60	
土 曜 日	527	441	419	
日 曜 日	612	556	422	
祝 日	102	118	89	
垂井駅(平日)	937	1,096	845	
垂井駅(土日祝祭日)	628	644	504	
合 計	3,962	4,058	3,198	

(12)福祉バス利用者数(令和4年度)

月 別	運行日数(日)	利用者数(人)	一日平均(人)	備 考
令和4年 4月	30	361	12	週5回町内送迎及び 週5回池野駅送迎コース
5月	31	418	13	
6月	30	333	11	土・日・祝 池野駅 送迎コース(H23.1～)
7月	31	351	11	
8月	31	276	9	火、金・土・日・祝 垂井駅送迎コース(H27.10～)
9月	30	324	11	
10月	31	416	13	
11月	30	377	13	
12月	29	342	12	
合 計	273	3,198	12	

池田町水道事業の概要

配水能力	(m ³ /日)	8,000
導水管延長	(m)	441
送水管延長	(m)	4,367
配水管延長	(m)	200,123
取送水ポンプ設置数	(台)	14
浄水場設置数	(台)	3
配水池設置数	(台)	4
計画1人1日最大給水量	(ℓ)	342
計画1人1日平均給水量	(ℓ)	256
計画1日最大給水量	(m ³)	8,000
計画1日平均給水量	(m ³)	5,995
令和3年度総配水量	(m ³)	2,185,803
令和3年度総有収水量	(m ³)	1,503,964
令和3年度有収水量率	(%)	68.8
令和5年1月現在給水戸数	(戸)	6,855
検針員	(人)	5

加入分担金	
口径	金額(円)
13ミリ以下	170,000
20ミリ以下	200,000
30ミリ以下	250,000
50ミリ以下	400,000
50ミリ超	600,000
水道料金	
13ミリ以下 10m ³ まで 基本料金 1,600円 量水器使用料 100円	
20ミリ以下 10m ³ まで 基本料金 1,900円 量水器使用料 120円	
30ミリ以下 10m ³ まで 基本料金 2,600円 量水器使用料 250円	
50ミリ以下 10m ³ まで 基本料金 6,000円 量水器使用料 1,000円	
50ミリ超 10m ³ まで 基本料金 11,000円 量水器使用料 1,500円	
従量料金 *超過1m ³ につき 130円	

※ 料金は、基本料金、従量料金及び量水器使用料の合計額に消費税法(昭和63年法律第108号)に定める消費税の税率を乗じて得た額及び地方税法(昭和25年法律第226号)に定める地方消費税の税率を乗じて加えた金額とする。この場合において、1円未満の端数が生じたときは、その端数金額を切り捨てるものとする。

高 度 処 理 型 合 併 浄 化 槽 設 置 整 備 事 業

国庫補助対象事業

(単位：基)

設置年度 人槽区分	H17	H18	H19	H20	H21	H22	H23	H24	H25	H26	H27	H28	H29	H30	R1	R2	R3	R4 [見込]	R5 [予定]
5人槽	23	20	22	27	10	10	19	20	14	10	8	9	7	7	6	5	14	8	12
6～7人槽	43	35	38	39	18	19	15	16	11	12	5	15	7	9	6	5	4	5	11
8～10人槽	2	-	5	2	2	2	1	1	1	1	1	-	1	-	-	1	2	-	2
11～20人槽	3	4	-	1	-	-	2	1	1	2	1	1	-	2	1	1	1	-	1
21～30人槽	2	1	4	3	1	-	1	2	3	-	-	1	1	1	-	-	-	-	-
31～50人槽	-	-	1	2	-	2	2	-	1	1	-	-	-	-	-	-	-	-	-
合 計	73	60	70	74	31	33	40	40	31	26	15	26	16	19	13	12	21	13	26

町単独事業

(単位：基)

設置年度 人槽区分	H17	H18	H19	H20	H21	H22	H23	H24	H25	H26	H27	H28	H29	H30	R1	R2	R3	R4 [見込]	R5 [予定]
5人槽	1	1	-	-	6	6	11	5	12	11	4	6	3	5	2	1	1	-	2
6～7人槽	7	1	3	2	8	7	7	8	6	2	5	1	1	1	1	1	-	1	2
8～50人槽	1	3	2	1	1	2	2	-	1	2	2	1	2	-	1	-	-	-	2
合 計	9	5	5	3	15	15	20	13	19	15	11	8	6	6	4	2	1	1	6

池田町下水道事業

農業集落排水事業

(令和5年1月現在)

処理区	計画人口(人)	計画面積(ha)	供用開始	加入件数(件)	接続件数(件)	接続率
中谷	1,210	24	平成9年4月	157	154	98.1%
徳谷	850	23	平成10年4月	107	98	91.6%
大谷	1,240	40	平成11年4月	255	232	91.0%
大津谷	1,440	131	平成12年4月	362	333	92.0%
白鳥	840	19	平成12年4月	197	188	95.4%
深歩谷	650	78	平成13年4月	111	91	82.0%
東光寺谷	2,250	113	平成14年4月	386	351	90.9%

公共下水道事業 池田処理区

都市計画決定

(最新)平成16年 7月 7日

下水道法事業認可

(当初)平成10年 1月16日

(最新)平成30年 8月10日

都市計画法事業認可

(当初)平成10年 1月16日

(最新)平成30年 10月9日

事業実施計画年度

平成9年度～令和7年度 予定

事業認可区域面積

620 ha

事業認可年度

平成9年度～令和6年度

一部供用開始年度

平成15年度

令和5年1月現在接続状況

整備済面積(ha)	加入件数	接続件数	接続率(%)
612.6	4,688	2,822	60.20

年度別小中学校児童生徒数一覧表

※各年度5月1日現在の数 ただし、令和5年度は予算編成時の見込み数
 ※養基小の()内は、池田町の児童数

◎小学校

(単位:人)

学校名 \ 年度	H22	H28	H29	H30	R1	R2	R3	R4	R5
温知小	548	490	483	468	461	456	467	451	420
八幡小	439	425	404	401	391	365	351	331	318
宮地小	119	90	81	87	96	87	80	76	76
池田小	384	316	331	334	334	332	326	308	300
養基小	(171) 289	(148) 235	(129) 206	(131) 205	(134) 201	(128) 200	(130) 205	(117) 196	(115) 201
合計	1,779	1,556	1,505	1,495	1,483	1,440	1,429	1,362	1,315

◎中学校

(単位:人)

学校名 \ 年度	H22	H28	H29	H30	R1	R2	R3	R4	R5
池田中	890	807	798	767	736	725	721	706	678

◎幼稚園

(単位:人)

園名 \ 年度	R2	R3	R4	R5
コスモ幼稚園	78 (240)	58 (240)	54 (240)	64 (240)
揖斐幼稚園	42	37	27	32
その他幼稚園	1	2	2	3

※コスモ幼稚園の()内は、全園児数

※幼児教育無償化関係幼稚園

令和5年度児童生徒数学級編制見込み

◎小学校・中学校

(単位:人)

学年 学校名	1年	2年	3年	4年	5年	6年	合計
温知小	(チ2,シ'2) 54	(チ3,シ'1) 58	(チ4,シ'1) 79	(チ3,シ'2) 78	(チ3,シ'2) 77	(チ2) 74	(チ17,シ'8) 420
八幡小	(チ2,シ'3) 46	(チ2,シ'3) 38	(チ2,シ'3) 55	(チ2,シ'1) 50	(チ1) 61	(チ1,シ'1) 68	(チ10,シ'11) 318
宮地小	9	6	12	14	17	17	76
池田小	(チ1,シ'2) 40	(チ1,シ'2) 37	(チ2) 52	(チ2) 53	(シ'1) 53	(チ5,シ'2) 64	(チ11,シ'7) 300
養基小	(シ'1) 25	(チ2,シ'3) 34	(チ1,シ'1) 33	(チ3) 32	(チ1) 37	40	(チ7,シ'5) 201
池田中	(チ6,シ'9) 223	(チ5,シ'1) 223	(チ3,シ'2,シ1) 232	/	/	/	(チ14,シ'12,シ1) 678

※()内は、特別支援学級の児童生徒で内数

- ・チ……知的障がい
- ・シ……情緒障がい
- ・シ……肢体不自由

要保護・準要保護児童生徒数(就学援助費対象者)

◎小学校

(単位:人)

年度 学年	R3	R4	R5
1年生	9	5	13
2年生	7	12	3
3年生	5	9	11
4年生	14	4	8
5年生	9	10	3
6年生	6	13	10
合計	50	53	48

◎中学校

(単位:人)

年度 学年	R3	R4	R5
1年生	14	6	12
2年生	9	12	6
3年生	14	11	12
合計	37	29	30

特別支援教育就学奨励費対象者

◎小学校 (単位:人)

年度 学年	R3	R4	R5
1年生	14	8	16
2年生	8	7	12
3年生	10	5	12
4年生	9	5	12
5年生	7	6	7
6年生	6	10	12
合計	54	41	71

◎中学校 (単位:人)

年度 学年	R3	R4	R5
1年生	10	6	9
2年生	6	6	6
3年生	5	6	6
合計	21	18	21

学校給食費助成事業

◎学校給食費助成金事業

小・中学校児童生徒の学校給食費無償化にかかる助成金

町内小学校 (養基小含む)	4,500円 × 1,229人 × 11ヶ月	60,836千円
町外小学校	4,500円 × 11人 × 11ヶ月	544千円
池田中学校	5,200円 × 678人 × 11ヶ月	38,782千円
町外中学校	5,200円 × 13人 × 11ヶ月	744千円

令和5年度 社会教育・文化振興の方針と重点施策

方 針

【社会教育】

家庭・学校・地域社会がそれぞれの果たす役割を十分認識しながら、互いに連携・協力しあい、自律的で心豊かな人づくりを推進する。

【文化振興】

豊かな心と創造性をはぐくむために、生涯学習活動の推進、文化芸術活動の振興、伝統芸能等の保存と活用、町民に親しまれる社会教育施設の運営に努める。

重点施策

〈社会教育〉

- 自主的・自発的学習を支援する生涯学習講座・教室の充実と機能的な推進体制の確立
 - (1) 町民の多様な学習ニーズに対応するための講座・教室の充実と指導者の養成・確保を推進し、自主的・自発的学習活動の醸成に努める。
 - (2) 公民館を拠点とした学習活動や地域活動等を推進し、町民の主体的な地域づくりを支援する。
 - (3) 生涯学習施設の整備と充実を図り、効果的な活用を推進する。

□ 家庭教育に関わる学習機会の充実と子育て支援の推進

- (1) 「家庭の日」の普及と実践に努めて家庭の教育力を高めるとともに、家庭教育学級の活性化を図り、心豊かな明るい家庭づくりを地域ぐるみで推進する。
- (2) 池田っ子チャレンジ教室を中央公民館、地区公民館及び小学校で定期的に関講し、子どもたちが学校や家庭以外での学びの場、居場所で多様な他者と体験学習ができるよう推進する。

□ 差別や偏見をなくし、人権を尊重する温かい人間関係の醸成

- (1) 人権に関わる学習・講演会を行うなど、効果的な教育・啓発に努める。
- (2) 人権意識の高揚と同和問題の正しい認識・理解を深める。

□ 家庭・学校・地域社会が一体となり、児童生徒の健全育成の推進強化

- (1) 家庭・学校・地域社会が連携し、青少年の規範意識や地域で心豊かな青少年を育てる機運の高揚を図る。
- (2) 青少年育成推進員・育成委員が核となり、地域の青少年健全育成に取り組み、青少年が地域活動に積極的に参加するよう推進する。

〈文化振興〉

□ 文化活動団体の支援と自主的かつ積極的な文化活動の推進

- (1) 多くの町民が参加できる文化芸術活動を奨励するとともに、発表する場として文化祭や、中央公民館ロビーにて展示等を行い、様々な芸術に親しむ機会の提供に努める。
- (2) 文化的で心豊かな子どもの育成を図るために、幼児から青年まで、それぞれの発達段階に応じた文化芸術活動を支援推進する。

□ 文化財や伝統芸能の保存・伝承・活用を支援推進し、適切な維持管理の実施

- (1) 歴史的風土や生活の中で培われた文化財や伝統芸能など、かけがえのない郷土の財産を保存・伝承・活用し、歴史文化への意識高揚に努める。また、これらの維持管理について、関係機関等と連携して適切に推進する。
- (2) 歴史講座や史料室企画展などを通じ、郷土の歴史遺産を広く町民に周知し、郷土愛の醸成に努める。

社会教育施設の管理、運営及び使用許可に関する件数 (実績)

施設名	令和3年度 (実績)		令和4年度 (令和4年12月末現在)	
	許可件数	利用者数	許可件数	利用者数
中央公民館	1,365 件	15,724 人	1,342 件	13,121 人
宮地公民館	352	2,452	315	2,469
養基公民館	737	8,969	745	8,869
西公民館	488	3,833	505	4,480
中公民館	764	5,459	681	4,806
東公民館	324	2,966	403	3,385
八幡公民館	675	6,046	643	6,242
ゆうごう・ほっと館	290	3,042	242	2,562
さくら会館	3	21	2	16
合計	4,998	48,512	4,878	45,950

		事業名	事業の概要	実施月	対象者	実施回数	定員
1	成人学級	己書 和実道場	筆ペンを使って自由に味のある文字や絵を描く	月 4～3	一般	回 24	人 10
		折戸己書道場	型にとらわれず自由に温もりある書を書く	4～3	一般	24	10
生涯学習講座	少年学級	池田少年少女合唱団	歌う楽しさを通して豊かな人作りを目指す	4～3	小学生1年～高校生	44	25
		池田っ子チャレンジ教室 (休日コース)	休日に友達や家族と学校以外での学びと交流の場の提供をする。	5～2	小学1年～6年 (親子、未就学児含む)	50	—
		池田っ子チャレンジ教室 (平日コース)	放課後の安心、安全な活動と交流の場の提供をする。	5～10	小学1年～6年	5	—
		こどもいけばな教室	四季の移り変わりを感じる子に、また花の名前を覚える	4～3	小学1年～6年	12	20
		笹井先生の楽しい将棋教室	将棋を覚えて楽しむ。強くなって全国大会へ。	6～10	小・中学生	10	15

地区 公民館 教室・ クラブ・ 大会等	館名	宮地公民館		養基公民館		西公民館	
	種類	数	予算(千円)	数	予算(千円)	数	予算(千円)
	教室・クラブ	19	-	28	-	30	-
	各種大会等	4	120	4	85	5	86
	運動会	1	100	1	60	1	150
	文化祭	1	100	1	80	1	140
	講演会等	1	30	1	30	1	30
	計	26	350	35	255	38	406
	館名	中公民館		東公民館		八幡公民館	
	種類	数	予算(千円)	数	予算(千円)	数	予算(千円)
	教室・クラブ	27	-	17	-	27	-
	各種大会等	5	200	4	65	4	170
	運動会	1	200	1	180	1	130
	文化祭	1	80	1	150	1	120
	講演会等	1	50	1	30	2	79
計	35	530	24	425	35	499	

	事業名	事業の概要	実施月	対象者	回数	備考
2 青少年 育成 事業	ヤングフェスティバル	青年の企画による各種イベント	2～3	一般	1回	
	池田っ子まつり	町内少年団体の協力による子どもたちのまつり	1 1	未就学児 小学生	1	
	家庭づくり推進事業	家庭の日ポスター、作文募集	8・1	小学生 中学生	2	
	非行防止活動事業	補導活動の実施	4～3	小学生 中学生	4 8	
	青少年育成地域活動推進事業	町民会議・育成会議・夜間パトロールの実施	4～3	一般	随時	
3 家庭 教育 事業	家庭教育学級（保育園）	乳幼児の育成について考える	4～3	乳幼児の母親	2 7	
	家庭教育学級（小学校）	子どもの成長と親の役割について考える	4～3	小学生の親	3 2	
	家庭教育学級（中学校）	中学生の親の役割について考える	4～3	中学生の親	1	
4 生涯 学習 振興 事業	女性セミナー	女性のための学習と情報交換の場	4～3	女性	1 2	

	事業名	事業の概要	実施月	対象者	回数	備考
5 文化財保護調査事業	文化財保護事業	国、県、町指定文化財の維持管理 霞間ヶ溪の重要種桜等治療・管理 出土遺物・古文書整理、調査成果の公表 文化財審議会開催 各文化財保護団体への助成	4～3			
	文化財調査事業	各種開発に係る埋蔵文化財の試掘等調査	4～3			
6 文化事業	文化祭	文化祭の開催 一般の作品展示、小・中学生の作品展示 芸能発表 予定日 令和5年10月28日(土)～29日(日)	10	小・中・一般	1	参加者 一般 500人 小・中学生 2,000人
	芸術の連鎖祭り(短歌大会)	文化の向上を図る	8	小・中・一般	1	
7 外国人交流事業	外国人就労者のための日本語教室	外国人就労者と地域住民の和やかな異文化交流を推進するために基礎的な日本語習得を目的とした教室を運営する。	4～3	町内在住在勤の外国人	24	15人程度
8 二十歳会	二十歳を祝う会	二十歳を祝う会式典の開催 令和5年度 令和6年1月7日(日)	1	開催年度中に20歳に達する者	1	270人
9 男女参画事業	町民の意識改革の為、啓発・普及・推進事業	町民の意識改革を図るため、研修会、講演会を開催し啓発・普及・推進に努める。	4～3	一般	随時	

社会体育振興計画

1. スポーツ振興に関する長期展望

スポーツは、人々の心身の健全な発達を促し、明るく豊かで活力に満ちた生き甲斐のある人生を送るために重要な役割を果たしている。本町としても「生涯スポーツの基本理念」に基づき、町民一人一人が自己の年齢や体力に応じて、スポーツ活動が展開できるようにするための長期展望を下記のとおりまとめた。

- (1) 多様化する住民ニーズに応えられるよう、イベント・スポーツ教室等の開催を図る。
- (2) スポーツ活動の初心者に対する相談、スポーツプログラムの策定及び推進を図る。
- (3) スポーツは自己のために行うという認識のもとに、日常生活の中でスポーツを実践していく気運を醸成する。
- (4) 自己の年齢や体力に応じたスポーツ活動の促進を図る。
- (5) スポーツを楽しむことを通して人間性を高め、生きがいづくりができる自主的なクラブづくりを援助し、地域スポーツの振興を図る。
- (6) 「いつでも、どこでも、だれでも」スポーツ活動ができるように拠点施設の整備、スポーツプログラムの充実を図る。
- (7) スポーツを楽しく、安全に行うための指導者の育成と指導体制の充実を図る。
- (8) 指導者の確保と資質向上を図るため、研修会等の実施に努める。
- (9) 総合型地域スポーツクラブの育成と活動の推進を図る。
- (10) 体育施設の有効活用と安全管理、施設や設備の整備を推進する。

2. スポーツ振興計画

年 度	基 本 的 な 考 え 方
令和5年度	<ul style="list-style-type: none">・誰もが気軽に参加できるイベント・スポーツ教室の開催。・総合型地域スポーツクラブの効率的な運営を図る。

3. 令和5年度スポーツ振興計画

(1) 基本的な考え方

- ・ スポーツ推進委員ならびに地区スポーツ普及委員を中心としたコミュニティのスポーツ振興と体育協会を中心とした各種目(競技)活動の推進、レクリエーション協会を中心としたレク活動、軽スポーツの普及により地域スポーツの振興に努める。
- ・ 総合型地域スポーツクラブの育成と活動の支援を図る。

(2) 事業計画

①各種大会

町民ノルディックウォーキング	4月
レクリエーション大会	5月
モルック体験会	7月
ふれあいラジオ体操大会	8月
町民スポーツフェスティバル	10月
秋の池田山登山	11月
池田さくらマラソン	3月

②スポーツ指導者講習会

ニュースポーツ講習会
レクリエーション指導者講習会
スポーツ少年団指導者講習会

③スポーツ指導者等研修会

スポーツ少年団指導者・育成会研修会
スポーツ推進委員研修会
総合型地域スポーツクラブ研修会

④その他

総合型地域スポーツクラブ活動の支援
スポーツ少年団入団式
中学校休日部活動の地域移行の推進

4. 社会体育施設の管理、運営及び使用許可に関する件数（実績）

施設名		令和3年度（実績）		令和4年度(令和5年1月末現在)	
		許可件数(回)	利用者数(人)	許可件数(回)	利用者数(人)
総合体育館	アリーナ	1,718	47,604	1,825	63,348
	柔道場	303	6,999	305	6,307
	剣道場	476	8,028	491	7,398
	会議室等	128	2,425	199	3,342
	多目的ホール	556	8,054	738	9,324
	トレーニングルーム	—	6,100	—	7,524
	小計	3,181	79,210	3,558	97,243
スポーツ公園	芝生広場	—	7,523	—	7,097
	テニス場	—	3,744	—	3,894
	多目的広場	—	4,441	—	5,104
	小計	—	15,708	—	16,095
合計		3,181	94,918	3,558	113,338
その他社会体育施設	青少年研修施設	24	242	50	794
	池田公園野球場	65	4,717	75	5,772
	池田公園野球場ナイター	29	368	18	374
	池田公園テニス場	97	2,593	103	2,482
	池田公園テニス場ナイター	54	1,283	64	1,058
	池田公園ソフト場	32	2,155	13	1,543
	南部公園テニス場	53	186	9	23
	南部公園多目的広場	69	1,927	76	2,208
	広域グラウンド	66	3,790	63	3,435
	北部多目的広場	99	1,291	86	1,237
	中地区ゲートボール場	173	1,091	151	1,045
	東地区ゲートボール場	61	589	51	539
	八幡地区ゲートボール場	57	546	47	501
北地区多目的広場	71	591	62	566	
合計		950	21,369	868	21,577

施 設 名		令和3年度（実績）		令和4年度(令和5年1月末現在)	
		許可件数(回)	利用者数(人)	許可件数(回)	利用者数(人)
小・中学校施設開放関係	池田中ナイター	81	2,105	147	2,602
	池田中体育館	653	11,643	678	11,445
	池田小ナイター	0	0	0	0
	池田小体育館	366	7,500	410	7,212
	池田小グラウンド	51	1,910	72	2,286
	宮地小ナイター	0	0	2	34
	宮地小体育館	120	2,106	112	1,883
	宮地小グラウンド	24	918	31	1,247
	温知小ナイター	0	0	0	0
	温知小体育館	305	6,968	411	8,815
	温知小グラウンド	123	3,310	165	4,502
	八幡小ナイター	0	0	2	127
	八幡小体育館	297	5,095	396	6,552
	八幡小グラウンド	64	2,907	88	2,672
	養基小ナイター	45	1,328	54	1,421
	養基小体育館	211	3,538	219	3,685
養基小グラウンド	76	3,650	69	3,410	
合 計		2,416	52,978	2,856	57,893

図 書 館 活 動 の 概 要

1 図書館運営方針

町民一人一人の自発的な、そして自由な生涯学習活動を資料的に支援する情報提供センターとして、幼児からお年寄りまでの多様な学習要求に応えられるよう資料の収集・整備を図り、貸し出しを中心とした資料提供により、生活に密着した「暮らしに役立つ図書館」を目指した運営を行う。

- (1) 多様化する町民の学習要求に応えられるよう、図書等の図書館資料の幅広い収集に努める。
- (2) 町民の求める図書館資料の積極的な提供に努める。
- (3) 町民の調査・研究活動を支援するためレファレンスサービスの充実に努める。
- (4) 幼児・児童期における読書の重要性から、児童サービスを積極的に行う。

2 重点目標

- (1) 幅広い学習要求に応えられるよう図書館資料の充実に図る。
- (2) 予約・リクエストなど積極的な資料提供に努める。
- (3) 県図書館等との相互協力の充実に図る。
- (4) おはなしの会開催など幼児・児童の読書推進に努める。
- (5) 幼児・児童読書の推進のため関係機関との連携を図る。
- (6) 図書館利用の拡大・促進を図るため、講演会等を企画・開催する。
- (7) 視覚障がい者の読書を支援する。
- (8) 学校図書館との連携を図る。
- (9) 絵本であい教室(池田町版ブックスタート)を開催する。

3 主な事業計画

事業内容	事業費(単位:千円)
1. 図書館資料の充実・整備 (1)資料収集 ・図書資料 購入 6,200冊 / 寄贈 50冊 ・AV資料 75点 ・逐次刊行物 新聞 10紙 / 雑誌 126誌 / 官報等 (2)書誌データ(マーク)作成・装備 ・図書資料 6,200冊 ・AV資料 75点	13,711 1,262
2. 図書館利用の促進・啓発事業の開催。特に幼児・児童の読書推進を図る。 ・おはなし会の開催 / 毎週土曜日 ・朗読会 / 年1回 ・夏季イベント / 年1回 ・人形劇 / 年1回 ・音訳ボランティア講習会 / 年1回 ・絵本であい教室(0歳児) / 年12回	453
3. 園児送迎バスの運行 保育園児の定期来館送迎バス運行	511
4. 駐輪場舗装補修工事 西側駐輪場の路盤改良及び舗装工事	3,633
5. くつろぎ環境整備事業 無料Wi-Fiアクセスポイント設置及びLAN配線工事	2,000
6. 脱炭素化推進事業 図書館LED取替工事	10,000

4 令和4年度利用状況(令和4年12月末現在)

月	開館日数(日)		入館者数(人)		貸出点数(点)		登録者数(人)		レファレンス 件数(件)		AV視聴 件数(件)		予約件数 (件)		他館借用 (冊)		他館貸出 (冊)	
	R4	R3	R4	R3	R4	R3	R4	R3	R4	R3	R4	R3	R4	R3	R4	R3	R4	R3
4月	26	25	7,645	7,684	16,502	17,778	43	111	4	11	0	0	663	573	15	2	37	20
5月	26	26	8,179	8,780	16,246	19,565	29	26	7	4	0	0	721	601	24	7	50	31
6月	25	25	8,154	8,117	15,476	17,574	27	21	5	5	0	0	725	557	13	4	36	40
7月	27	27	10,080	9,831	21,290	21,748	43	45	9	12	0	0	733	698	23	4	28	33
8月	25	22	9,372	8,686	19,281	19,941	30	38	2	3	0	0	626	725	4	1	34	31
9月	25	0	7,413	0	16,009	2,772	20	3	9	0	0	0	653	1,732	2	7	19	13
10月	26	27	7,581	9,047	16,396	20,287	25	31	6	8	0	0	632	864	14	8	27	39
11月	25	25	7,934	7,904	15,317	16,431	53	33	7	5	0	0	576	711	4	14	27	35
12月	23	23	6,931	7,417	17,088	18,623	15	27	6	5	0	0	615	751	5	2	10	20
合計	228	200	73,289	67,466	153,605	154,719	285	335	55	53	0	0	5,944	7,212	104	49	268	262
日平均			321.4	337.3	673.7	773.6	1.3	1.7	0.2	0.3	-	-	26.1	36.1	0.5	0.2	1.2	1.3
同月比	28		5,823		△ 1,114		△ 50		2		-		△ 1,268		55		6	

※ 新型コロナウイルス感染症対策 臨時休館:R3年8/27~9/30(35日間) AV館内視聴の利用停止:R2.3 ~

5 蔵書統計(令和4年12月末現在)

区分	図書資料				AV資料					他資料	
	一般書	児童書	絵本	紙芝居	VHS	DVD	LD	CD	CT	複製絵画	パネルシアター
冊・点数	154,947	32,313	25,789	1,281	1,702	1,965	386	3,628	172	116	16
合計	214,330				7,853					132	

総資料数

222,315 点

6 令和5年度催事等

事業名	内 容	期 日	備 考
おはなしの会	ボランティア・職員による来館幼児等への読み聞かせ	毎週土曜日	参加人数 平均10名
絵本出合い教室	0歳児健診(保健センター)での読み聞かせ等の読書普及活動	毎月	
人形劇会	人形劇団による人形劇、紙芝居の上演	9月	
朗読会	講師による名作文学の朗読、指導	11月	
夏季イベント	夏休み期間に児童向けイベントの開催	8月	
音訳ボランティア講習会	音訳作業の講習、音訳機器の操作研修	9月	
短冊募集・展示	母の日・父の日似顔絵コーナー設置、掲示	4月下旬～	
	七夕短冊	6月下旬～	
図書展示	テーマ展示	通年	常時4テーマ
	新着図書展示	毎週土曜日	
夏休みスタンプラリー	本の貸出、イベント参加によるポイント付与により賞品授与 対象は0才から小学校6年生	7月～8月	※R4年度参加人数 274名
広 報	広報「いけだ」図書館だより 1p(新着案内・行事案内・お知らせ)	月1回	